

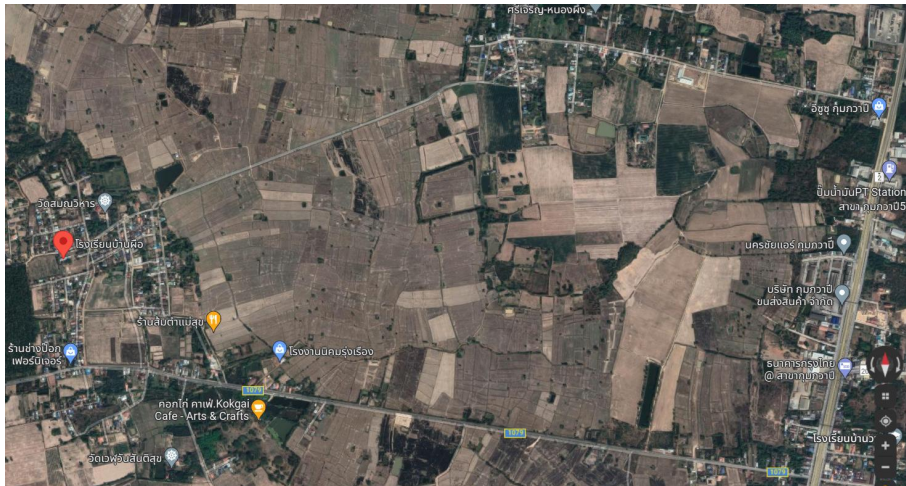

โรงเรียนบ้านผือ

สังกัดสำนักงานเขตพื้นที่การศึกษาประถมศึกษาอุดรธานี เขต ๒



ที่ตั้ง : ๘๘ หมู่ที่ ๖ ตำบลพันดอน อำเภอกุมภวาปี จังหวัดอุดรธานี ๔๑๓๗๐



โทรศัพท์ : ๐๘๗-๒๓๐๒๗๔๔



Website : <https://www.facebook.com/BanphueBanphueschool>



EMAIL: banphue680181@gmail.com

แผนปฏิบัติการขับเคลื่อนนโยบายและจุดเน้นฯ และนโยบายระยะเร่งด่วน (Quick Win)
ของสำนักงานคณะกรรมการการศึกษาขั้นพื้นฐานและกระทรวงศึกษาธิการ
ประจำปีงบประมาณ พ.ศ. ๒๕๖๗

ภาคเรียนที่ ๑ ปีการศึกษา ๒๕๖๗ (เดือนพฤษภาคม พ.ศ. ๒๕๖๗ ถึงเดือนตุลาคม พ.ศ.๒๕๖๗)

โรงเรียนบ้านฝื่อ ตำบลพันดอน อำเภอกุมภวาปี จังหวัดอุดรธานี

คณะผู้บริหาร

นายถนัด ตีระมาตย์
ผู้อำนวยการโรงเรียนบ้านผือ



โทรศัพท์ : 0872302749

Email Address : nad_08@outlook.co.th

ข้อมูลพื้นฐาน



ประเภทและขนาดโรงเรียน

ประเภทโรงเรียน

โรงเรียนประถมศึกษา โรงเรียนขยายโอกาสทางการศึกษา โรงเรียนมัธยมศึกษา

โรงเรียนในโครงการลักษณะพิเศษ

- โรงเรียนในโครงการตามพระราชดำริ
- โรงเรียนในโครงการกองทุนการศึกษา
- โรงเรียน ๑ อำเภอ ๑ โรงเรียนคุณภาพ
- โรงเรียนคุณภาพประจำตำบล
- โรงเรียนนาร่องในพื้นที่นวัตกรรมการศึกษา
- โรงเรียนที่ตั้งในพื้นที่ลักษณะพิเศษ
(พื้นที่สูงในถิ่นทุรกันดารและพื้นที่เกาะ)

โรงเรียนที่มีลักษณะพิเศษ

- โรงเรียนวัดอุปประสงค์พิเศษ
(ตามการจัดตั้งโรงเรียน)
- โรงเรียนราชประชานุเคราะห์
(เฉพาะที่สังกัดสำนักงานเขตพื้นที่การศึกษา)

(โปรดใส่เครื่องหมาย ลงในช่อง เลือกประเภทโรงเรียนก่อน จากนั้นพิจารณาตามข้อเท็จจริงว่าโรงเรียนของท่านอยู่ใน

ลักษณะพิเศษใดบ้าง โดยใส่เครื่องหมาย ลงในช่อง ที่ตรงกับลักษณะโรงเรียนของท่าน สามารถเลือกได้มากกว่า ๑ ข้อ

ขนาดโรงเรียน (โปรดใส่เครื่องหมาย ลงในช่อง ที่ตรงกับขนาดโรงเรียนของท่าน)

- ขนาดเล็ก จำนวนนักเรียนตั้งแต่ ๑๑๙ คนลงมา
- ขนาดกลาง จำนวนนักเรียนตั้งแต่ ๑๒๐ – ๓๑๙ คน
- ขนาดใหญ่ จำนวนนักเรียนตั้งแต่ ๓๒๐ – ๑,๖๗๙ คน
- ขนาดใหญ่พิเศษ จำนวนนักเรียนตั้งแต่ ๑,๖๘๐ คนขึ้นไป

*ที่มา: เกณฑ์การย้ายผู้บริหารสถานศึกษา ตามหนังสือ สพฐ. ด่วนที่สุด ที่ ศธ ๐๔๐๐๙/ว ๒๘๒๔ ลงวันที่ ๓๑ พฤษภาคม ๒๕๖๖



นักเรียน จำนวน.....๙๕.....คน

*ที่มา: ข้อมูล ณ วันที่ ๑๐ พ.ย. ๒๕๖๖



ข้าราชการครูและบุคลากรทางการศึกษา จำนวน..๑๑.....คน

- ๑) ผู้อำนวยการโรงเรียน จำนวน.....๑.....คน
- ๒) รองผู้อำนวยการโรงเรียน จำนวน.....-.....คน
- ๓) ข้าราชการครู จำนวน.....๕.....คน
- ๔) พนักงานราชการ จำนวน.....๑.....คน
- ๕) ครูอัตราจ้าง จำนวน.....๑.....คน
- ๖) ลูกจ้าง รวมจำนวน.....คน
- ๖.๑ ลูกจ้างประจำ.....คน
- ๖.๒ ลูกจ้างชั่วคราวจากเงินงบประมาณ.....๒.....คน
- ๖.๓ ลูกจ้างชั่วคราวจากเงินนอกงบประมาณ.....คน
- ๗) นักการภารโรง จำนวน.....๑.....คน

*ที่มา: ข้อมูล ณ วันที่ ๑๐ พ.ย. ๒๕๖๖



จุดเด่น

- ๑) โรงเรียนมีหลักสูตรสถานศึกษา ที่สอดคล้องกับหลักสูตรการศึกษาปฐมวัยและหลักสูตรการศึกษา ขั้นพื้นฐาน มีการนำผลการใช้หลักสูตรมาปรับปรุงเพื่อเพิ่มผลสัมฤทธิ์ และแก้ไขปัญหาของผู้เรียน รวมทั้งตอบสนอง ความต้องการของชุมชน
- ๒) มีระบบดูแลช่วยเหลือนักเรียน เพื่อนำไปใช้ในการสนับสนุน ส่งเสริม ป้องกัน
- ๓) แก้ไข ปัญหาของผู้เรียน ทั้งทางด้านการเรียนและเสริมทักษะชีวิต
- ๔) มีการใช้สื่อสารสนเทศในการบริหารและการจัดกิจกรรมการเรียนการสอน
- ๕) บุคลากรทางการศึกษามีการพัฒนาอย่างต่อเนื่อง ทั้งจากการอบรม การประชุม PLC ในสถานศึกษา การประชุม อบรม สัมมนาต่าง ๆ ที่จัดโดยหน่วยงานภายในและภายนอกสถานศึกษา รวมถึงการพัฒนาตนเองโดย ใช้สื่อออนไลน์



จุดที่ควรพัฒนา

- ๑) งบประมาณไม่เพียงพอ
- ๒) ส่งเสริม จัดกิจกรรมเสริมทักษะด้านการอ่าน ฟัง พูด เขียน และ ตั้งคำถามเพิ่มเติมอย่างหลากหลาย
- ๓) ต้องการเพิ่มจำนวนกล่องวงจรปิดในบริเวณพื้นที่โรงเรียนที่เป็นจุดอับสายตาคน

ปัญหา อุปสรรค และแนวทางแก้ไข

1

บริหารทั่วไป ปัญหา : การดูแลทรัพย์สินของสถานศึกษาไม่ทั่วถึง

แนวทางแก้ไข : จัดหาและติดตั้งกล้องวงจรปิดเพิ่มเติม ในจุดที่มีความเสี่ยงต่อการสูญหายของทรัพย์สิน

2

บริหารงานบุคคล ปัญหา ด้านการจัดการเรียนการสอน ครูไม่ตรงวิชาเอก และทำการสอนในหลายวิชา

แนวทางแก้ไข การส่งเสริมให้ครูอบรมและพัฒนาความรู้ ความสามารถในรายวิชาต่างๆที่รับผิดชอบ

ปัญหา อุปสรรค และแนวทางแก้ไข

3

บริหารงานวิชาการ ปัญหา ครูและบุคลากรบางส่วน ขาดความรู้ความชำนาญในการใช้สื่ออุปกรณ์ เทคโนโลยีสมัยใหม่ในการจัดกิจกรรมการเรียนการสอน

แนวทางแก้ไข สนับสนุนและส่งเสริมให้ครูและบุคลากรเข้ารับการอบรมและพัฒนาตนเองในด้านการใช้สื่อและเทคโนโลยี

4

บริหารงบประมาณ ปัญหา การจัดทำและจัดเก็บเอกสารให้ถูกต้องตามระเบียบและ
การจัดทำแผนปฏิบัติการโดยคำนึงงบประมาณที่ได้รับ

แนวทางแก้ไข การศึกษาและทำความเข้าใจเกี่ยวกับการจัดทำเอกสารต่างๆ รวมถึงการลงข้อมูลในระบบผ่านทางเครือข่ายอินเทอร์เน็ต

แผนปฏิบัติการขับเคลื่อนนโยบายและจุดเน้นฯ และนโยบายระยะเร่งด่วน (Quick Win) สพฐ. ประจำปีงบประมาณ พ.ศ. ๒๕๖๗ (ตุลาคม ๒๕๖๖ – กันยายน ๒๕๖๗)
 สอดคล้องตามนโยบายกระทรวงศึกษาธิการ ประจำปีงบประมาณ พ.ศ. ๒๕๖๗ – ๒๕๖๘

โรงเรียนบ้านผือ อำเภอกุมภวาปี จังหวัดอุดรธานี

**ไม่กำหนดให้ต้องดำเนินการทุกนโยบาย ทั้งนี้ ให้เป็นไปตามบริบท
 ของแต่ละโรงเรียน และ/หรือ ตามแผนปฏิบัติการ ที่ได้จัดทำไว้แล้ว**

นโยบาย สพฐ.	โครงการและกิจกรรม	เป้าหมายการดำเนินงาน	งบประมาณที่ใช้ (บาท)	ผลที่คาดว่าจะได้รับ
นโยบายและจุดเน้น สพฐ. ประจำปีงบประมาณ พ.ศ. ๒๕๖๗ – ๒๕๖๘				
๑. ปลุกฝังความรักในสถาบันหลักของชาติ และน้อมนำพระบรมราโชบายด้านการศึกษาสู่การปฏิบัติ (ข้อสั่งการ รมว.ศธ. ข้อ ๓)	ชื่อโครงการจัดกิจกรรมการ เรียนการสอนบริหารจัดการตามหลักปรัชญาเศรษฐกิจพอเพียง ๑. กิจกรรมการเรียนการสอนตามหลักเศรษฐกิจพอเพียง ๒. กิจกรรมส่งเสริมทักษะการทำงานและทักษะชีวิต ๓. กิจกรรมออมทรัพย์ ๔. กิจกรรมสหกรณ์โรงเรียน	เชิงปริมาณ ๑. ครูผู้สอน ร้อยละ ๑๐๐ น้อมนำหลักปรัชญาของเศรษฐกิจพอเพียงมาประยุกต์ใช้ในการจัดกิจกรรมการเรียนการสอน ๒. นักเรียน ร้อยละ ๑๐๐ มีทักษะในการทำงานและทักษะชีวิตเหมาะสมกับวัย เชิงคุณภาพ ๑. นักเรียนปฏิบัติตามหลักปรัชญาของเศรษฐกิจพอเพียงได้อย่างเหมาะสม ๒. นักเรียนนำความรู้ไปประยุกต์ใช้ในชีวิตประจำวัน	๔,๐๐๐ บาท	๑. นักเรียนปฏิบัติตามหลักปรัชญาของเศรษฐกิจพอเพียงได้อย่างเหมาะสม ๒. นักเรียนมีทักษะในการทำงานและทักษะชีวิต ๓. นักเรียนนำความรู้ไปประยุกต์ใช้ในชีวิตประจำวัน

นโยบาย สพฐ.	โครงการและกิจกรรม	เป้าหมายการดำเนินงาน	งบประมาณที่ใช้ (บาท)	ผลที่คาดว่าจะได้รับ
นโยบายและจุดเน้น สพฐ. ประจำปีงบประมาณ พ.ศ. ๒๕๖๗ – ๒๕๖๘				
<p>๒. จัดการเรียนรู้ประวัติศาสตร์ หน้าที่พลเมือง ศีลธรรม และประชาธิปไตย</p>	<p>ชื่อโครงการส่งเสริมสร้าง คุณธรรม จริยธรรม ตามค่านิยมหลักของคนไทย ๑๒ ประการ</p> <ol style="list-style-type: none"> ๑. กิจกรรมคุณธรรม ๒. กิจกรรมวันสำคัญ ๓. กิจกรรมประชาธิปไตย ๔. กิจกรรมเด็กดีศรีบ้านฝื่อ 	<p>เชิงปริมาณ</p> <ol style="list-style-type: none"> ๑. นักเรียน มีคุณธรรม จริยธรรม คุณลักษณะอันพึงประสงค์สอดคล้องกับค่านิยมของคนไทย ๑๒ ประการเหมาะสมกับวัย เพิ่มขึ้นอย่างน้อยร้อยละ ๕ ๒. นักเรียน มีความรู้ความเข้าใจระบอบการปกครองแบบประชาธิปไตย เพิ่มขึ้นอย่างน้อยร้อยละ ๓ <p>เชิงคุณภาพ</p> <ol style="list-style-type: none"> ๑. นักเรียนมีคุณธรรม จริยธรรม คุณลักษณะอันพึงประสงค์สอดคล้องกับค่านิยมของคนไทย ๑๒ ประการเหมาะสมกับวัย ๒. นักเรียนมีความรู้ความเข้าใจระบอบการปกครองแบบประชาธิปไตย 	<p>๒,๐๐๐ บาท</p>	<ol style="list-style-type: none"> ๑. นักเรียนมีคุณธรรม จริยธรรม คุณลักษณะอันพึงประสงค์ สอดคล้องกับค่านิยมของคนไทย ๑๒ ประการ เหมาะสมกับวัย ๒. นักเรียนมีความรู้ความเข้าใจในระบอบการปกครองแบบประชาธิปไตย ๓. นักเรียนห่างไกลจากยาเสพติด การพนัน สื่อลามกและอบายมุข ๔. นักเรียนมีสุขภาวะทางร่างกาย และสุขภาวะทางจิตใจที่ดีเหมาะสมตามระดับชั้น

นโยบาย สพร.	โครงการและกิจกรรม	เป้าหมายการดำเนินงาน	งบประมาณที่ใช้ (บาท)	ผลที่คาดว่าจะได้รับ
นโยบายและจุดเน้น สพร. ประจำปีงบประมาณ พ.ศ. ๒๕๖๗ – ๒๕๖๘				
<p>๓. ปรับกระบวนการจัดการเรียนรู้ให้มีคุณภาพ ทันสมัย และการบริหารจัดการที่มีประสิทธิภาพ (ข้อสั่งการ รมว.ศธ. ข้อ ๔)</p>	<p>ชื่อโครงการ ส่งเสริมความสามารถ ด้านการอ่าน และการเขียน .</p> <p>๑.กิจกรรมรักการอ่าน ๒.กิจกรรมแก้ปัญหาด้านการอ่านและการเขียนของนักเรียน ๓. กิจกรรมภาษาไทยวันละคำ ๔. กิจกรรมส่งเสริมทักษะการคิดวิเคราะห์และเขียน</p>	<p>เชิงปริมาณ</p> <p>๑. นักเรียนชั้นประถมศึกษาปีที่ ๑ – ๖ มีพัฒนาการด้านการอ่านและการเขียนสูงขึ้นอย่างน้อยร้อยละ ๕</p> <p>๒. ผลการทดสอบความสามารถของผู้เรียนระดับชาติ (NT) ด้านภาษาและการทดสอบทางการศึกษาระดับชาติ (O-NET) วิชาภาษาไทยให้เพิ่มขึ้นร้อยละ ๓ จากฐานเดิม</p> <p>เชิงคุณภาพ</p> <p>๑. นักเรียนชั้นประถมศึกษาปีที่ ๑ ถึง ๖ ผ่านเกณฑ์การประเมินการทดสอบด้านการอ่านออก เขียนได้</p>	<p>๓,๐๐๐ บาท</p>	<p>๑. นักเรียนชั้นประถมศึกษาปีที่ ๑ ถึงชั้นประถมศึกษาปีที่ ๖ มีคุณภาพการเรียนการสอนภาษาไทยเพิ่มสูงขึ้น</p> <p>๒. นักเรียนชั้นประถมศึกษาปีที่ ๑ ถึงชั้นประถมศึกษาปีที่ ๖ อ่านออกเขียนได้ อ่านคล่องเขียนคล่องและรู้เรื่องการอ่านตามช่วงวัย</p> <p>๓. นักเรียนชั้นประถมศึกษาปีที่ ๓ มีผลการทดสอบความสามารถของผู้เรียนระดับชาติ (NT) ด้านภาษา และนักเรียนชั้นประถมศึกษาปีที่ ๖ มีผลการทดสอบทางการศึกษาระดับชาติ (O-NET) วิชาภาษาไทยให้เพิ่มขึ้นร้อยละ ๓ จากฐานเดิม</p>

นโยบาย สพฐ.	โครงการและกิจกรรม	เป้าหมายการดำเนินงาน	งบประมาณที่ใช้ (บาท)	ผลที่คาดว่าจะได้รับ
นโยบายและจุดเน้น สพฐ. ประจำปีงบประมาณ พ.ศ. ๒๕๖๗ – ๒๕๖๘				
<p>๓. ปรับกระบวนการจัดการเรียนรู้ให้มีคุณภาพ ทันสมัย และการบริหารจัดการที่มีประสิทธิภาพ (ข้อสั่งการ รมว.ศธ. ข้อ ๔)</p>	<p>ชื่อโครงการส่งเสริมและพัฒนา การคิดเลขเร็ว</p> <p>๑. กิจกรรมกิจกรรมคณิตคิดเลขเร็ว</p> <p>๒. กิจกรรมส่งเสริมทักษะการคิดเลขเป็น คณิตเลขคล่อง</p>	<p>เชิงปริมาณ</p> <p>๑. ให้ผู้เรียนทุกคน ทุกห้อง ทุกชั้นเรียน ฝึกคิดเลขเร็วทุกวัน</p> <p>๒. ครูผู้สอนคณิตศาสตร์ทุกคน มีแบบฝึกเสริมทักษะการคิดเลขเป็น คณิตเลขคล่อง</p> <p>๓. โรงเรียนมีการจัดซื้อวัสดุ/อุปกรณ์สื่อการเรียนการสอน เพื่อพัฒนาความสามารถของผู้เรียนอย่างทั่วถึง</p> <p>เชิงคุณภาพ</p> <p>๑. ผู้เรียนร้อยละ ๘๐ มีความรู้และทักษะในการคิดเลขเร็ว</p>	<p>๒,๐๐๐ บาท</p>	<p>๑. นักเรียนมีทักษะในการคิดเลขเร็วมากขึ้น</p> <p>๒. นักเรียนมีความเชื่อมั่นในการคิดเลขเร็วมากขึ้น</p> <p>๓. ผลสัมฤทธิ์ทางการเรียนวิชาคณิตศาสตร์สูงขึ้นกว่าเดิม</p>

นโยบาย สพฐ.	โครงการและกิจกรรม	เป้าหมายการดำเนินงาน	งบประมาณที่ใช้ (บาท)	ผลที่คาดว่าจะได้รับ
นโยบายและจุดเน้น สพฐ. ประจำปีงบประมาณ พ.ศ. ๒๕๖๗ – ๒๕๖๘				
<p>๓. ปรับกระบวนการจัดการเรียนรู้ให้มีคุณภาพ ทันสมัย และการบริหารจัดการที่มีประสิทธิภาพ (ข้อสั่งการ รมว.ศธ. ข้อ ๔)</p>	<p>ชื่อโครงการส่งเสริมและพัฒนา ภาษาอังกฤษเพื่อการสื่อสาร</p> <p>๑.กิจกรรมภาษาอังกฤษในชีวิตประจำวัน</p> <p>๒.กิจกรรมสิ่งแวดล้อมภาษาอังกฤษ</p> <p>๓.กิจกรรมภาษาอังกฤษวันละคำ (A Word A Day)</p>	<p>เชิงปริมาณ</p> <p>๑. ร้อยละ ๘๐ ของนักเรียนโรงเรียนบ้านผือ มีการพัฒนาความสามารถภาษาอังกฤษเพื่อการสื่อสารของนักเรียนโรงเรียนบ้านผือให้ดีขึ้นและใช้ภาษาอังกฤษในชีวิตประจำวันมากขึ้น</p> <p>๒. ร้อยละ ๘๐ ของนักเรียนโรงเรียนบ้านผือ มีผลสัมฤทธิ์ทางการเรียนของกลุ่มสาระการเรียนรู้ภาษาต่างประเทศสูงขึ้น</p> <p>เชิงคุณภาพ</p> <p>๑ นักเรียนสามารถสื่อสารโดยใช้ภาษาอังกฤษได้ดีขึ้นและได้รับการพัฒนาอย่างต่อเนื่อง</p> <p>๒ มีการจัดการเรียนรู้ภาษาต่างประเทศที่หลากหลายต่อความต้องการของผู้เรียนอย่างมีคุณภาพและต่อเนื่อง</p>	<p>๑,๐๐๐ บาท</p>	<p>๑. นักเรียนมีความสนใจและกระตือรือร้นในการใช้ภาษาอังกฤษในชีวิตประจำวันมากขึ้น</p> <p>๒. นักเรียนมีผลสัมฤทธิ์ทางการเรียนวิชาภาษาอังกฤษสูงขึ้น</p>

นโยบาย สพฐ.	โครงการและกิจกรรม	เป้าหมายการดำเนินงาน	งบประมาณที่ใช้ (บาท)	ผลที่คาดว่าจะได้รับ
นโยบายและจุดเน้น สพฐ. ประจำปีงบประมาณ พ.ศ. ๒๕๖๗ – ๒๕๖๘				
<p>๓. ปรับกระบวนการจัดการเรียนรู้ให้มีคุณภาพ ทันสมัย และการบริหารจัดการที่มีประสิทธิภาพ (ข้อสั่งการ รมว.ศธ. ข้อ ๔)</p>	<p>ชื่อโครงการ พัฒนาการจัดการเรียนการสอนSTEM Education กิจกรรมที่๑การอบรมเชิงปฏิบัติการเรื่อง“การจัดทำแผนการจัดการเรียนรู้STEMศึกษา” -จัดทำโครงการเพื่อขออนุมัติจากผู้บริหารโรงเรียน -จัดทำคำสั่งแต่งตั้งคณะกรรมการดำเนินงานตามโครงการ -ประชุมคณะกรรมการเพื่อวางแผนการดำเนินงาน -ประชาสัมพันธ์กิจกรรมของโครงการแก่ครูผู้สอน - จัดอบรมเชิงปฏิบัติการ -รวบรวมแผนการจัดการเรียนรู้ STEM ศึกษาของแต่ละกลุ่มสาระการเรียนรู้ - สรุปผลการดำเนินงานและจัดทำรายงาน</p>	<p>เชิงปริมาณ ๑.ผู้เรียนและครูผู้สอนของโรงเรียน ร้อยละ ๑๐๐ มีส่วนร่วมในการจัดการเรียนรู้ตามแนว STEM ศึกษา ๒. โรงเรียนมีกระบวนการจัดการเรียนรู้ ตามแนว STEM ศึกษาที่ได้มาตรฐานและมีประสิทธิภาพ</p> <p>เชิงคุณภาพ ๑. ผู้เรียนมีทักษะการดำรงชีวิตในศตวรรษที่ ๒๑ ๒. ครูผู้สอนได้รับการพัฒนาสู่มาตรฐานวิชาชีพ ๓.โรงเรียนมีการพัฒนาคุณภาพการศึกษาสอดคล้องกับแนวทางการจัดทักษะการเรียนรู้ในศตวรรษที่ ๒๑</p>	<p>๑,๐๐๐ บาท</p>	<p>๑. ผู้เรียนได้รับการพัฒนาเต็มศักยภาพ และมีความสามารถในการแข่งขัน ๒. โรงเรียนมีกระบวนการจัดการกิจกรรมการเรียนรู้บูรณาการ</p>

นโยบาย สพฐ.	โครงการและกิจกรรม	เป้าหมายการดำเนินงาน	งบประมาณที่ใช้ (บาท)	ผลที่คาดว่าจะได้รับ
นโยบายและจุดเน้น สพฐ. ประจำปีงบประมาณ พ.ศ. ๒๕๖๗ – ๒๕๖๘				
	<p>กิจกรรมที่ ๒ การจัดนิทรรศการและการแสดงผลงานของนักเรียน</p> <ul style="list-style-type: none"> - จัดทำโครงการเพื่อขออนุมัติจากผู้บริหารโรงเรียน - จัดทำคำสั่งแต่งตั้งคณะกรรมการ ดำเนินงานตามโครงการ - ประชุมคณะกรรมการเพื่อวางแผนการดำเนินงาน - ประชาสัมพันธ์กิจกรรมของโครงการแก่ครูผู้สอน - จัดนิทรรศการและการแสดงผลงานของนักเรียน - สรุปผลการดำเนินงานและจัดทำรายงาน 			

นโยบาย สพร.	โครงการและกิจกรรม	เป้าหมายการดำเนินงาน	งบประมาณที่ใช้ (บาท)	ผลที่คาดว่าจะได้รับ
นโยบายและจุดเน้น สพร. ประจำปีงบประมาณ พ.ศ. ๒๕๖๗ – ๒๕๖๘				
<p>๓. ปรับกระบวนการจัดการเรียนรู้ให้มีคุณภาพ ทันสมัย และการบริหารจัดการที่มีประสิทธิภาพ (ข้อสั่งการ รมว.ศธ. ข้อ ๔)</p>	<p>ชื่อโครงการ พัฒนาระบบการเรียนรู้ด้วย Active Learning</p> <p>๑ ดำเนินกิจกรรมการเรียนรู้ผ่านการทำงาน (Work-based Learning)</p> <p>๒ ดำเนินกิจกรรมการเรียนรู้ผ่านโครงการ (Project-based Learning)</p> <p>๒. ดำเนินกิจกรรมการเรียนรู้ผ่านการแก้ปัญหา (Problem-based)</p> <p>๔ ดำเนินกิจกรรมการเรียนรู้ผ่านกระบวนการทางวิทยาศาสตร์หรือวิธีวิจัย (Research-based Learning)</p> <p>๕ นิเทศ ติดตาม กิจกรรมโครงการ</p>	<p>เชิงปริมาณ</p> <p>๑. ร้อยละ ๘๐ ของนักเรียนโรงเรียนบ้านผือ มีการพัฒนาความสามารถในการอ่าน ฟัง และความสามารถในการคิดในชีวิตประจำวัน</p> <p>๒. ให้ผู้เรียนทุกคน ทุกห้อง ทุกชั้นเรียน ฝึกการทำงานร่วมกันในหน้าที่ความรับผิดชอบของตนเองทุกวัน</p> <p>เชิงคุณภาพ</p> <p>๑. มีการจัดการเรียนการสอนเพื่อให้ผู้เรียนปฏิบัติด้วยตนเองได้ ทุกระดับชั้น</p>	<p>๒,๐๐๐บาท</p>	<p>๑. ผู้สอนสามารถนำวิธีการสอนแบบ Active learning มาใช้กับรายวิชาสอนของตนได้ทุกชั้นเรียน</p> <p>๒. ผู้เรียนสามารถเรียนรู้และสร้างองค์ความรู้ได้ด้วยตัวเอง จากการประสานงานร่วมกันระหว่าง</p> <p>๒. ผู้เรียนโดยมีผู้สอนคอยชี้แนะและให้คำแนะนำและมีความเหมาะสมตามความสนใจและความถนัดของผู้เรียน</p> <p>๓. ๔. โรงเรียนมีสื่อ วัสดุ/อุปกรณ์สำหรับจัดกิจกรรมเพื่อพัฒนาความสามารถของผู้เรียน</p>

นโยบาย สพฐ.	โครงการและกิจกรรม	เป้าหมายการดำเนินงาน	งบประมาณที่ใช้ (บาท)	ผลที่คาดว่าจะได้รับ
นโยบายและจุดเน้น สพฐ. ประจำปีงบประมาณ พ.ศ. ๒๕๖๗ – ๒๕๖๘				
<p>๔. ส่งเสริมการอ่าน เพื่อเป็นวิถีในการค้นหาความรู้และต่อยอดองค์ความรู้ที่สูงขึ้น (ข้อสั่งการ รมว.ศธ. ข้อ ๕)</p>	<p>ชื่อโครงการ ส่งเสริมความสามารถ ด้านการอ่าน และการเขียน .</p> <p>๑.กิจกรรมรักการอ่าน ๒.กิจกรรมแก้ปัญหาด้านการอ่านและการเขียนของนักเรียน ๓. กิจกรรมภาษาไทยวันละคำ ๔. กิจกรรมส่งเสริมทักษะการคิดวิเคราะห์และเขียน</p>	<p>เชิงปริมาณ</p> <p>๒. นักเรียนชั้นประถมศึกษาปีที่ ๑ – ๖ มีพัฒนาการด้านการอ่านและการเขียนสูงขึ้นอย่างน้อยร้อยละ ๕</p> <p>๒. ผลการทดสอบความสามารถของผู้เรียนระดับชาติ (NT) ด้านภาษาไทย ให้เพิ่มขึ้นร้อยละ ๓ จากฐานเดิม</p> <p>เชิงคุณภาพ</p> <p>๑. นักเรียนชั้นประถมศึกษาปีที่ ๑ ถึง ๖ ผ่านเกณฑ์การประเมินการทดสอบด้านการอ่านออก เขียนได้</p>	<p>๓,๐๐๐ บาท</p>	<p>๑. นักเรียนชั้นประถมศึกษาปีที่ ๑ ถึงชั้นประถมศึกษาปีที่ ๖ มีคุณภาพการเรียนการสอนภาษาไทยเพิ่มสูงขึ้น</p> <p>๒. นักเรียนชั้นประถมศึกษาปีที่ ๑ ถึงชั้นประถมศึกษาปีที่ ๖ อ่านออกเขียนได้ อ่านคล่องเขียนคล่องและรู้เรื่องการอ่านตามช่วงวัย</p> <p>๓. นักเรียนชั้นประถมศึกษาปีที่ ๓ มีผลการทดสอบความสามารถของผู้เรียนระดับชาติ (NT) ด้านภาษาไทย และนักเรียนชั้นประถมศึกษาปีที่ ๖ มีผลการทดสอบทางการศึกษาระดับชาติ (O-NET) วิชาภาษาไทยให้เพิ่มขึ้นร้อยละ ๓ จากฐานเดิม</p>

นโยบาย สพฐ.	โครงการและกิจกรรม	เป้าหมายการดำเนินงาน	งบประมาณที่ใช้ (บาท)	ผลที่คาดว่าจะได้รับ
นโยบายและจุดเน้น สพฐ. ประจำปีงบประมาณ พ.ศ. ๒๕๖๗ – ๒๕๖๘				
<p>๕. ส่งเสริมสนับสนุน กิจกรรมพัฒนาผู้เรียน</p>	<p>ชื่อโครงการทัศนศึกษาแหล่ง เรียนรู้ ๑.กิจกรรมศึกษาข้อมูลแหล่ง เรียนรู้ ๒.กิจกรรมติดต่อประสานงาน แหล่งเรียนรู้ ๓.กิจกรรมการติดต่อรถบริการ ๔.กิจกรรมการทำประกัน ๕.กิจกรรมการไปทัศนศึกษา แหล่งเรียนรู้ - อนุบาล,ป.๑ -๓ - ป.๔-๖</p>	<p>เชิงปริมาณ ๑. ผู้เรียนร้อยละ ๙๐ ได้เรียนรู้วัฒนธรรมต่าง ๆ จาก แหล่งเรียนรู้นอกสถานที่ ๒. ผู้เรียนร้อยละ ๙๐ เกิดการเรียนรู้อย่างต่อเนื่องและมี ความสุขจากการได้รับประสบการณ์ตรง ๓. ผู้เรียนร้อยละ ๑๐๐ ผ่านกิจกรรมพัฒนาผู้เรียน</p> <p>เชิงคุณภาพ ๑. ผู้เรียนได้รับความรู้อย่างหลากหลายจากแหล่งเรียนรู้ นอกสถานที่ ๒. ผู้เรียนมีความสุขจากการได้รับประสบการณ์ตรงจาก แหล่งเรียนรู้ ๓. ผู้เรียน ผ่านกิจกรรมพัฒนาผู้เรียนอยู่ในระดับดีขึ้นไป</p>	<p>๓๐,๐๐๐ บาท</p>	<p>๑. ผู้เรียนได้รับความรู้อย่าง หลากหลายจากแหล่งเรียนรู้นอก สถานที่ ๒. ผู้เรียนมีความสุขจากการได้รับ ประสบการณ์ตรงจากแหล่งเรียนรู้ ๓. ผู้เรียน ผ่านกิจกรรมพัฒนา ผู้เรียนอยู่ในระดับดีขึ้นไป</p>

นโยบาย สพฐ.	โครงการและกิจกรรม	เป้าหมายการดำเนินงาน	งบประมาณที่ใช้ (บาท)	ผลที่คาดว่าจะได้รับ
นโยบายและจุดเน้น สพฐ. ประจำปีงบประมาณ พ.ศ. ๒๕๖๗ – ๒๕๖๘				
<p>๕. ส่งเสริมสนับสนุน กิจกรรมพัฒนาผู้เรียน (ต่อ)</p>	<p>ชื่อโครงการลูกเสือเข้มแข็ง ๑. ประชุม ชี้แจง การดำเนินงาน โครงการ</p> <p>๒.แต่งตั้งคณะกรรมการลูกเสือ ระดับโรงเรียนเพื่อกำหนด เป้าหมายและดำเนินการตาม นโยบาย และบริหารงานในกอง ลูกเสือ</p> <p>๓.กำหนดแผนในการพัฒนาและการจัดกิจกรรมการพัฒนาผู้เรียน ด้วยกระบวนการลูกเสือทั้งใน หลักสูตรและกิจกรรมเสริม หลักสูตร</p>	<p>เชิงปริมาณ</p> <p>๑ ครู นักเรียนมีความรู้ในการจัดกิจกรรมลูกเสือ เนตรนารี ร้อยละ ๑๐๐</p> <p>๒.มีการจัดกระบวนการเรียนรู้กิจกรรมลูกเสือได้ตาม หลักสูตร ร้อยละ ๑๐๐</p> <p>๓ ผู้เรียนทุกคนได้รับฝึกการทำงานร่วมกัน ปรับตัวเข้ากับ ผู้อื่นได้ เสียสละ ตรงต่อเวลา รับผิดชอบต่อตนเอง มี เหตุผล มีความเข้าใจ และเคารพในความคิดของผู้อื่น เป็น ผู้นำ ตามที่ดี</p> <p>เชิงคุณภาพ</p> <p>๑. ครูทุกคนสามารถจัดการเรียนรู้ลูกเสือได้อย่างมีคุณภาพ และลูกเสือทุกคนายเป็นพลเมืองดี มีวินัย มีความรับผิดชอบ มีคุณลักษณะอันพึงประสงค์</p> <p>๒.โรงเรียนจัดกิจกรรมลูกเสือเนตรนารีได้อย่างมี ประสิทธิภาพ</p>	<p>๑๕,๐๐๐ บาท</p>	<p>๑ โรงเรียนจัดกิจกรรมลูกเสือได้ อย่างมีประสิทธิภาพ ผู้เรียนมี คุณลักษณะอันพึงประสงค์ตาม เกณฑ์</p> <p>๒ โรงเรียนได้ส่งเสริมและพัฒนา นักเรียนให้มี คุณภาพตามมาตรฐาน การเรียนรู้ มีทักษะในการคิด</p> <p>๓.วิเคราะห์ และได้รับการพัฒนา เต็มตามศักยภาพ ตามความสนใจ และถนัดของตนเอง</p>

นโยบาย สพฐ.	โครงการและกิจกรรม	เป้าหมายการดำเนินงาน	งบประมาณที่ใช้ (บาท)	ผลที่คาดว่าจะได้รับ
นโยบายและจุดเน้น สพฐ. ประจำปีงบประมาณ พ.ศ. ๒๕๖๗ – ๒๕๖๘				
๖. จัดการศึกษาแบบเรียนรวม	ชื่อโครงการส่งเสริมและพัฒนา การคิดเลขเร็ว ๑. กิจกรรมกิจกรรมคณิตคิดเลขเร็ว ๒. กิจกรรมส่งเสริมทักษะการคิดเลขเป็น คิดเลขคล่อง	เชิงปริมาณ ๑. ให้ผู้เรียนทุกคน ทุกห้อง ทุกชั้นเรียน ฝึกคิดเลขเร็วทุกวัน ๒. ครูผู้สอนคณิตศาสตร์ทุกคน มีแบบฝึกเสริมทักษะการคิดเลขเป็น คิดเลขคล่อง ๓. โรงเรียนมีการจัดซื้อวัสดุ/อุปกรณ์สื่อการเรียนการสอน เพื่อพัฒนาความสามารถของผู้เรียนอย่างทั่วถึง เชิงคุณภาพ ๒. ผู้เรียนร้อยละ ๘๐ มีความรู้และทักษะในการคิดเลขเร็ว	๒,๐๐๐ บาท	๑. นักเรียนมีทักษะในการคิดเลขเร็วมากขึ้น ๒. นักเรียนมีความเชื่อมั่นในการคิดเลขเร็วมากขึ้น ๓. ผลสัมฤทธิ์ทางการเรียนวิชาคณิตศาสตร์สูงขึ้นกว่าเดิม

นโยบาย สพฐ.	โครงการและกิจกรรม	เป้าหมายการดำเนินงาน	งบประมาณที่ใช้ (บาท)	ผลที่คาดว่าจะได้รับ
นโยบายและจุดเน้น สพฐ. ประจำปีงบประมาณ พ.ศ. ๒๕๖๗ – ๒๕๖๘				
<p>๖. จัดการศึกษาแบบเรียนรวม (ต่อ)</p>	<p>ชื่อโครงการ ส่งเสริมความสามารถ ด้านการอ่าน และการเขียน .</p> <p>๑.กิจกรรมรักการอ่าน ๒.กิจกรรมแก้ปัญหาด้านการอ่านและการเขียนของนักเรียน ๓. กิจกรรมภาษาไทยวันละคำ ๔. กิจกรรมส่งเสริมทักษะการคิดวิเคราะห์และเขียน</p>	<p>เชิงปริมาณ</p> <p>๓. นักเรียนชั้นประถมศึกษาปีที่ ๑ – ๖ มีพัฒนาการด้านการอ่านและการเขียนสูงขึ้นอย่างน้อยร้อยละ ๕</p> <p>๒.ผลการทดสอบความสามารถของผู้เรียนระดับชาติ(NT) ด้านภาษา และการทดสอบทางการศึกษาระดับชาติ (O-NET) วิชาภาษาไทยให้เพิ่มขึ้นร้อยละ ๓ จากฐานเดิม</p> <p>เชิงคุณภาพ</p> <p>๑.นักเรียนชั้นประถมศึกษาปีที่ ๑ ถึง ๖ ผ่านเกณฑ์การประเมินการทดสอบด้านการอ่านออก เขียนได้</p>	<p>๓,๐๐๐ บาท</p>	<p>๑. นักเรียนชั้นประถมศึกษาปีที่ ๑ ถึงชั้นประถมศึกษาปีที่ ๖ มีคุณภาพการเรียนการสอนภาษาไทยเพิ่มสูงขึ้น</p> <p>๒. นักเรียนชั้นประถมศึกษาปีที่ ๑ ถึงชั้นประถมศึกษาปีที่ ๖ อ่านออกเขียนได้ อ่านคล่องเขียนคล่องและรู้เรื่องการอ่านตามช่วงวัย</p> <p>๓. นักเรียนชั้นประถมศึกษาปีที่ ๓ มีผลการทดสอบความสามารถของผู้เรียนระดับชาติ (NT) ด้านภาษา และนักเรียนชั้นประถมศึกษาปีที่ ๖ มีผลการทดสอบทางการศึกษาระดับชาติ (O-NET) วิชาภาษาไทยให้เพิ่มขึ้นร้อยละ ๓ จากฐานเดิม</p>

นโยบาย สพฐ.	โครงการและกิจกรรม	เป้าหมายการดำเนินงาน	งบประมาณที่ใช้ (บาท)	ผลที่คาดว่าจะได้รับ
นโยบายและจุดเน้น สพฐ. ประจำปีงบประมาณ พ.ศ. ๒๕๖๗ – ๒๕๖๘				
๗. จัดการศึกษาเพื่อความเป็นเลิศ	ชื่อโครงการพัฒนาการใช้สื่อ นวัตกรรมและเทคโนโลยีทางการศึกษา ๑. กิจกรรมการจัดซื้อสื่อ นวัตกรรม วัสดุ ครุภัณฑ์ที่จำเป็นต่อการเรียนการสอน ๒. กิจกรรมการพัฒนาการเรียนการสอน ๓. กิจกรรมการพัฒนาผู้เรียน ๔. กิจกรรมการให้บริการห้องสมุด ๕. กิจกรรมการให้บริการสื่อ ICT ๖. การจัดมุมกลุ่มสาระการเรียนรู้ต่างๆ ๗. การศึกษาทั้งในและนอกห้องเรียน ๘. การผลิตสื่อ นวัตกรรม ๙. การวิจัยในชั้นเรียน ๑๐. พัฒนาระบบข้อมูลสารสนเทศ ๑๑. นิเทศ ติดตาม กิจกรรมโครงการ	เชิงปริมาณ ๑. นักเรียนและครุร้อยละ ๘๐ ใช้แหล่งสืบค้นข้อมูลทางอินเทอร์เน็ตตลอดปีการศึกษา ๒. ครุร้อยละ ๙๐ ได้นำวัสดุ ครุภัณฑ์ จากการจัดซื้อมาใช้ในการส่งเสริม และการพัฒนาการเรียนการสอน ๓. วัสดุอุปกรณ์และครุภัณฑ์ในโรงเรียนมีสภาพพร้อมใช้งานร้อยละ ๘๐ ๔. ครุร้อยละ ๘๐ ผลิตสื่อการเรียนการสอนได้อย่างน้อย คนละ ๑ ชิ้น/ภาคเรียน ๕. มีแหล่งเรียนรู้ สื่อ วัสดุ นวัตกรรมที่เอื้อต่อการจัดกิจกรรมการเรียนการสอน เพียงพอกับผู้เรียนร้อยละ ๘๐ เชิงคุณภาพ ๑. โรงเรียนมีการจัดสภาพแวดล้อม การบริการในด้าน ICT ที่เอื้อต่อการเรียนรู้ด้วยตนเอง ๒. การจัดการเรียนการสอนและการดำเนินงานของครูมีประสิทธิภาพยิ่งขึ้น ๓. ครูผู้สอนและนักเรียนได้รับประโยชน์จากวัสดุอุปกรณ์และครุภัณฑ์ในการจัดการเรียนการสอน ๔. ครูผู้สอนได้พัฒนาศักยภาพในการเรียนการสอนโดยการใช้สื่อที่ผลิตด้วยตนเอง ๕. โรงเรียนมีวัสดุอุปกรณ์ในการเรียนการสอนเพียงพอต่อความต้องการ และมีสภาพแวดล้อมในห้องเรียนนอกห้องเรียน ห้องสมุด มุมกลุ่มสาระการเรียนรู้ทุกกลุ่มที่เอื้อต่อการเรียนรู้มีแหล่งเรียนรู้ วัสดุ สื่อ นวัตกรรมที่เอื้อต่อการจัดกิจกรรมการเรียนการสอน	๑๐,๐๐๐ บาท	๑. โรงเรียนมีการจัดสภาพแวดล้อม การบริการในด้าน ICT ที่เอื้อต่อการเรียนรู้ด้วยตนเอง ๒. การจัดการเรียนการสอนและการดำเนินงานของครูมีประสิทธิภาพยิ่งขึ้น ๓. ครูผู้สอนและนักเรียนได้รับประโยชน์จากวัสดุอุปกรณ์และครุภัณฑ์ในการจัดการเรียนการสอน ๔. ครูผู้สอนได้พัฒนาศักยภาพในการเรียนการสอนโดยการใช้สื่อที่ผลิตด้วยตนเอง ๕. โรงเรียนมีวัสดุอุปกรณ์ในการเรียนการสอนเพียงพอต่อความต้องการ และมีสภาพแวดล้อมในห้องเรียนนอกห้องเรียน ห้องสมุด มุมกลุ่มสาระการเรียนรู้ทุกกลุ่มที่เอื้อต่อการเรียนรู้มีแหล่งเรียนรู้ วัสดุ สื่อ นวัตกรรมที่เอื้อต่อการจัดกิจกรรมการเรียนการสอน

นโยบาย สพฐ.	โครงการและกิจกรรม	เป้าหมายการดำเนินงาน	งบประมาณที่ใช้ (บาท)	ผลที่คาดว่าจะได้รับ
นโยบายและจุดเน้น สพฐ. ประจำปีงบประมาณ พ.ศ. ๒๕๖๗ – ๒๕๖๘				
๗. จัดการศึกษาเพื่อความเป็นเลิศ (ต่อ)	ชื่อโครงการพัฒนาหลักสูตรสถานศึกษา ๑.หาแนวทางในการพัฒนาและปรับปรุง ๒.รวบรวมข้อมูลผลการวิเคราะห์หลักสูตร ๓. พัฒนาและปรับปรุงหลักสูตรให้สอดคล้องกับนโยบายการปฏิรูปการศึกษาและหลักสูตรแกนกลางการศึกษาขั้นพื้นฐาน พุทธศักราช๒๕๕๑ ๔.กิจกรรมจัดทำหลักสูตรสถานศึกษา ๕.กิจกรรมจัดทำหลักสูตรท้องถิ่น ๖.นำเสนอคณะกรรมการสถานศึกษาโรงเรียนบ้านผือให้ความเห็นชอบและประกาศใช้หลักสูตรสถานศึกษา ๗.นำหลักสูตรไปใช้จัดกิจกรรมการเรียนการสอน	เชิงปริมาณ ๑. ครูร้อยละ ๑๐๐ มีความรู้ ความเข้าใจ ในการปรับหลักสูตรแกนกลางการศึกษาขั้นพื้นฐานพุทธศักราช ๒๕๕๑ (ฉบับปรับปรุง พ.ศ. ๒๕๖๐) ๒. สถานศึกษามีหลักสูตรสถานศึกษาและหลักสูตรท้องถิ่นครบทุกกลุ่มสาระการเรียนรู้ครบทุกระดับชั้นของการศึกษา ร้อยละ ๑๐๐ เชิงคุณภาพ ๑. โรงเรียนบ้านผือ มีหลักสูตรสถานศึกษา ที่สอดคล้องกับหลักสูตรแกนกลางการศึกษาขั้นพื้นฐานพุทธศักราช ๒๕๕๑ (ฉบับปรับปรุง พ.ศ. ๒๕๖๐) ที่เหมาะสมกับบริบทของโรงเรียนและท้องถิ่นตอบสนองความแตกต่างระหว่างบุคคล และความต้องการของผู้เรียน	๑๐,๐๐๐ บาท	๑. ครูมีความรู้ ความเข้าใจ มีความสามารถในการพัฒนาหลักสูตร และสามารถนำความรู้ไปใช้ในการจัดการเรียนการสอนด้วยกระบวนการเรียนรู้ที่หลากหลาย ตอบสนองความต้องการของผู้เรียน และชุมชนได้อย่างมีคุณภาพ ๒. โรงเรียนมีหลักสูตรสถานศึกษาที่มีคุณภาพ ที่มีความเหมาะสมและสอดคล้องกับการเปลี่ยนแปลงในปัจจุบัน ตลอดจนความต้องการของท้องถิ่น สามารถนำไปใช้จัดการเรียนการสอนได้อย่างมีประสิทธิภาพ ๓. นักเรียนมีความรู้ ความสามารถตามหลักสูตร เป็นเด็กเก่ง ดี มีสุข และอยู่ในสังคมได้อย่างมีความสุข

นโยบาย สพฐ.	โครงการและกิจกรรม	เป้าหมายการดำเนินงาน	งบประมาณที่ใช้ (บาท)	ผลที่คาดว่าจะได้รับ
นโยบายและจุดเน้น สพฐ. ประจำปีงบประมาณ พ.ศ. ๒๕๖๗ – ๒๕๖๘				
<p>๘. เสริมสร้างความสุขและความปลอดภัยของสถานศึกษา</p>	<p>ชื่อโครงการพัฒนาระบบดูแลและช่วยเหลือนักเรียน</p> <p>๑.กิจกรรมแนะแนว</p> <p>๒.กิจกรรมการวิเคราะห์ผู้เรียนรายบุคคล</p> <p>๓.กิจกรรมการคัดกรองนักเรียน</p> <p>๔.กิจกรรมการเยี่ยมบ้านนักเรียน</p> <p>๕.กิจกรรมการประชุมผู้ปกครองนักเรียน</p> <p>๖.กิจกรรมการให้คำปรึกษาและแก้ปัญหาผู้เรียน</p> <p>๗.กิจกรรมการติดตามนักเรียน</p> <p>๘.กิจกรรมการส่งเสริมและพัฒนาผู้เรียน</p> <p>๙.กิจกรรมโฮมรูม</p>	<p>เชิงปริมาณ</p> <p>๑. ผู้เรียนร้อยละ ๑๐๐ ได้รับการดูแลช่วยเหลือจำแนกตามกลุ่มปกติ กลุ่มเสี่ยงและกลุ่มพิเศษ</p> <p>๒. ผู้เรียนร้อยละ ๘๐ รู้จักดูแลสุขภาพ สุขนิสัย และออกกำลังกายสม่ำเสมอ</p> <p>๓. ผู้เรียนร้อยละ ๘๐ มีน้ำหนัก ส่วนสูง และสมรรถภาพทางกายตามเกณฑ์มาตรฐาน</p> <p>๔. ผู้เรียนร้อยละ ๑๐๐ ไม่ยุ่งเกี่ยวกับสิ่งเสพติด หลีกเลี่ยงภาวะที่เสี่ยงต่อความรุนแรงโรคร้าย และอุบัติเหตุ และปัญหาทางเพศ</p> <p>๕. ผู้เรียนร้อยละ ๑๐๐ ได้รับการช่วยเหลือทั้งในด้านการเรียนและการใช้ชีวิตให้อยู่ในสังคมได้อย่างปลอดภัย และมีความสุข</p> <p>เชิงคุณภาพ</p> <p>๑. ผู้เรียนได้รับการดูแลช่วยเหลือจำแนกตามกลุ่มปกติ กลุ่มเสี่ยงและกลุ่มพิเศษ</p> <p>๒. เพื่อให้ผู้เรียนมีสุขภาพกาย สุขภาพจิตที่ดีปลอดภัยจากสิ่งเสพติดและภัยอื่นๆ</p> <p>๓. ผู้เรียนมีน้ำหนัก ส่วนสูง และสมรรถภาพทางกายตามเกณฑ์มาตรฐาน</p> <p>๔. ผู้เรียนมีความรู้ความสามารถในการเรียน และการใช้ชีวิตให้อยู่ในสังคมได้อย่างปลอดภัย และมีความสุข</p>	<p>๒,๐๐๐ บาท</p>	<p>๑. ผู้เรียนได้รับการดูแลช่วยเหลือจำแนกตามกลุ่มปกติ กลุ่มเสี่ยงและกลุ่มพิเศษ</p> <p>๒. เพื่อให้ผู้เรียนมีสุขภาพกาย สุขภาพจิตที่ดี ปลอดภัยจากสิ่งเสพติดและภัยอื่น ๆ</p> <p>๓. ผู้เรียนมีน้ำหนัก ส่วนสูง และสมรรถภาพทางกายตามเกณฑ์มาตรฐาน</p> <p>๔. ผู้เรียนมีความรู้ความสามารถในการเรียน และการใช้ชีวิตให้อยู่ในสังคมได้อย่างปลอดภัยและมีความสุข</p>

นโยบาย สพร.	โครงการและกิจกรรม	เป้าหมายการดำเนินงาน	งบประมาณที่ใช้ (บาท)	ผลที่คาดว่าจะได้รับ
นโยบายและจุดเน้น สพร. ประจำปีงบประมาณ พ.ศ. ๒๕๖๗ – ๒๕๖๘				
<p>๘. เสริมสร้างความสุขและความปลอดภัยของสถานศึกษา (ต่อ)</p>	<p>ชื่อโครงการป้องกันและแก้ไข ปัญหายาเสพติด</p> <p>๑. กิจกรรมให้ความรู้เกี่ยวกับยาเสพติด/กิจกรรมรณรงค์ต่อต้านยาเสพติด</p> <p>๒. .กิจกรรมประกวดคำขวัญเรียงความวาดภาพฯ เกี่ยวกับยาเสพติด</p> <p>๓.กิจกรรมกีฬาต้านยาเสพติด/กิจกรรมระบบดูแลช่วยเหลือสำรวจ ค้นหากลุ่มเสี่ยง</p>	<p>เชิงปริมาณ</p> <p>๑.ผู้เรียน ครู บุคลากรโรงเรียนบ้านฝื่อทุกคนเข้าร่วมกิจกรรมป้องกันและแก้ไขปัญหา ยาเสพติด</p> <p>๒ ผู้ปกครองผู้เรียนทุกคนให้ความร่วมมือดูแลเอาใจใส่นักเรียนให้ห่างไกลจากปัญหายาเสพติด</p> <p>๓.หน่วยงานในชุมชนที่เกี่ยวข้องในการป้องกันและดูแลผู้เรียนร่วมสอดส่องดูแลให้การสนับสนุนป้องกัน</p> <p>เชิงคุณภาพ</p> <p>๑.ผู้เรียน ครู และบุคลากรปลอดภัยสิ่งเสพติดและอบายมุข ผู้ปกครองให้ความร่วมมือดูแลเอาใจใส่</p> <p>๒.อบรมสั่งสอน และแก้ไขพฤติกรรมที่ไม่พึงประสงค์ของผู้เรียน หน่วยงานที่เกี่ยวข้องร่วมสอดส่องดูแลให้การสนับสนุนป้องกัน ดูแลแก้ไข</p>	<p>๒,๐๐๐ บาท</p>	<p>๑.นักเรียนทุกคนได้รับความปลอดภัยจากสารเสพติด สิ่งเสพติดให้โทษ และหลีกเลี่ยงตนเองจากสภาวะที่เสี่ยงต่อความรุนแรง โรคภัย อุบัติเหตุ และปัญหาทางเพศ และเรียนรู้อย่างมีความสุข</p> <p>๒. ผู้ปกครอง ชุมชน ให้การสนับสนุน ร่วมมือ ช่วยเหลือโรงเรียนและเห็นความสำคัญของการป้องกันและแก้ไขปัญหายาเสพติดในโรงเรียน</p>

นโยบาย สพฐ.	โครงการและกิจกรรม	เป้าหมายการดำเนินงาน	งบประมาณที่ใช้ (บาท)	ผลที่คาดว่าจะได้รับ
นโยบายและจุดเน้น สพฐ. ประจำปีงบประมาณ พ.ศ. ๒๕๖๗ – ๒๕๖๘				
<p>๙. เพิ่มโอกาสและสร้าง ความเสมอภาคทาง การศึกษา</p>	<p>ชื่อโครงการ พัฒนาระบบดูแล และช่วยเหลือนักเรียน</p> <p>๑.กิจกรรมแนะแนว ๒.กิจกรรมการวิเคราะห์ผู้เรียน รายบุคคล ๓.กิจกรรมการคัดกรองนักเรียน ๔.กิจกรรมการเยี่ยมบ้าน นักเรียน ๕.กิจกรรมการประชุมผู้ปกครอง นักเรียน ๖.กิจกรรมการให้คำปรึกษาและ แก้ปัญหาผู้เรียน ๗.กิจกรรมการติดตามนักเรียน ๘.กิจกรรมการส่งเสริมและ พัฒนาผู้เรียน ๙.กิจกรรมโฮมรูม</p>	<p>เชิงปริมาณ</p> <p>๑.ผู้เรียนร้อยละ ๑๐๐ ได้รับการดูแลช่วยเหลือจำแนกตาม กลุ่มปกติ กลุ่มเสี่ยงและกลุ่มพิเศษ</p> <p>๒.ผู้เรียนร้อยละ ๘๐ รู้จักดูแลสุขภาพ สุขนิสัย และออก กำลังกายสม่ำเสมอ</p> <p>๓. ผู้เรียนร้อยละ ๘๐ มีน้ำหนัก ส่วนสูง และสมรรถภาพทาง กายตามเกณฑ์มาตรฐาน</p> <p>๔.ผู้เรียนร้อยละ ๑๐๐ไม่ยุ่งเกี่ยวกับสิ่งเสพติด หลีกเลี่ยงภาวะ ที่เสี่ยงต่อความรุนแรงโรคมัย และอุบัติเหตุ และปัญหาทางเพศ</p> <p>๕. ผู้เรียนร้อยละ ๑๐๐ ได้รับการช่วยเหลือทั้งในด้านการ เรียน และการใช้ชีวิตให้อยู่ในสังคมได้อย่างปลอดภัย และม ีความสุข</p> <p>เชิงคุณภาพ</p> <p>๑.ผู้เรียนได้รับการดูแลช่วยเหลือจำแนกตามกลุ่มปกติ กลุ่ม เสี่ยงและกลุ่มพิเศษ</p> <p>๒.เพื่อให้ผู้เรียนมีสุขภาพกาย สุขภาพจิตที่ดีปลอดภัยจากสิ่ง เสพติดและภัยอื่นๆ</p> <p>๓. ผู้เรียนมีน้ำหนัก ส่วนสูง และสมรรถภาพทางกายตาม เกณฑ์มาตรฐาน</p> <p>๔. ผู้เรียนมีความรู้ความสามารถในการเรียน และการใช้ชีวิต ให้อยู่ในสังคมได้อย่างปลอดภัย และมีความสุข</p>	<p>๒,๐๐๐ บาท</p>	<p>๒. ผู้เรียนได้รับการดูแลช่วยเหลือ จำแนกตามกลุ่มปกติ กลุ่มเสี่ยง และกลุ่มพิเศษ</p> <p>๒. เพื่อให้ผู้เรียนมีสุขภาพกาย สุขภาพจิตที่ดี ปลอดภัยจากสิ่ง เสพติดและภัยอื่นๆ</p> <p>๓. ผู้เรียนมีน้ำหนัก ส่วนสูง และ สมรรถภาพทางกายตามเกณฑ์ มาตรฐาน</p> <p>๔. ผู้เรียนมีความรู้ความสามารถใน การเรียน และการใช้ชีวิตให้อยู่ใน สังคมได้อย่างปลอดภัยและมี ความสุข</p>

นโยบาย สพฐ.	โครงการและกิจกรรม	เป้าหมายการดำเนินงาน	งบประมาณที่ใช้ (บาท)	ผลที่คาดว่าจะได้รับ
นโยบายและจุดเน้น สพฐ. ประจำปีงบประมาณ พ.ศ. ๒๕๖๗ – ๒๕๖๘				
๑๐. พัฒนาครูและบุคลากรทางการศึกษา	ชื่อโครงการนิเทศการศึกษา ๑.ประชุมปรึกษาหารือเพื่อจัดทำเอกสาร ๒.จัดทำคู่มือการนิเทศการศึกษา ๓ จัดทำแบบบันทึกการนิเทศการศึกษา ๔ ดำเนินการนิเทศการศึกษา ๕ นิเทศ ติดตาม กิจกรรมโครงการ	เชิงปริมาณ ๑.ครูร้อยละ ๘๐ ได้รับการนิเทศภายในอย่างสม่ำเสมอ ๒.ให้ประสิทธิภาพและศักยภาพการติดตามการจัดการสอน และประเมินผลการจัดการศึกษาได้ร้อยละ ๘๐ เชิงคุณภาพ ๑.ครูโรงเรียนบ้านผือได้รับการนิเทศภายในอย่างสม่ำเสมอ ๒.ครูโรงเรียนบ้านผือ มีประสิทธิภาพและศักยภาพในการจัดการสอน และประเมินผลการจัดการศึกษา	๑,๐๐๐ บาท	๑.ครูโรงเรียนบ้านผือได้รับการนิเทศภายใน และสามารถพัฒนาการสอนให้มีประสิทธิภาพ ๒.โรงเรียนบ้านผือมีระบบประกันคุณภาพภายในที่มีประสิทธิภาพ ๓.โรงเรียนบ้านผือ มีประสิทธิภาพและศักยภาพการติดตามการจัดการสอน และประเมินผลการจัดการศึกษา

นโยบาย สพฐ.	โครงการและกิจกรรม	เป้าหมายการดำเนินงาน	งบประมาณที่ใช้ (บาท)	ผลที่คาดว่าจะได้รับ
นโยบายและจุดเน้น สพฐ. ประจำปีงบประมาณ พ.ศ. ๒๕๖๗ – ๒๕๖๘				
<p>๑๐. พัฒนาครูและบุคลากรทางการศึกษา</p>	<p>ชื่อโครงการพัฒนาครูและบุคลากรทางการศึกษา</p> <p>๑. กิจกรรมส่งเสริมพัฒนาข้าราชการครูเรื่องวินัย คุณธรรม จริยธรรมและปฏิบัติตนตาม พ.ร.บ.ข้าราชการครูฯ พ.ศ.๒๕๔๗</p> <p>๒. กิจกรรมการศึกษาดูงาน</p> <p>๓. กิจกรรมการพัฒนาครูด้านสื่อเทคโนโลยีและนวัตกรรมอื่น ๆ</p> <p>๔. กิจกรรมการอบรมสัมมนาตามกลุ่มสาระ</p> <p>๕. ยกย่องเชิดชูเกียรติครูบุคลากรและนักเรียน ประจำปีการศึกษา</p> <p>๖. กิจกรรมการจัดทำวิจัยในชั้นเรียน</p>	<p>เชิงปริมาณ</p> <p>๑.ครูร้อยละ ๙๐ มีคุณธรรม จริยธรรม และปฏิบัติตนตามจรรยาบรรณของวิชาชีพ</p> <p>๒.ครูร้อยละ ๙๐ มีความมุ่งมั่นและอุทิศตนในการสอนและพัฒนานักเรียน</p> <p>๓.ครูร้อยละ ๙๐ แสวงหาความรู้และเทคนิควิธีการใหม่ ๆ เป็นประจำ รับฟังความคิดเห็น ใจกว้างและยอมรับการเปลี่ยนแปลง</p> <p>๔.ครูร้อยละ ๙๐ จัดทำข้อมูลสารสนเทศอย่างครอบคลุมและทันต่อการใช้งาน</p> <p>๕.ครูร้อยละ ๙๐ มีความเชี่ยวชาญในการจัดการเรียนการสอน</p> <p>๖.ครูร้อยละ ๙๐ มีผลงานวิจัย โครงการงาน หนังสือ บทความ หรือเป็นวิทยากร</p> <p>๗.เพื่อให้ครูสามารถใช้เทคโนโลยีในการจัดการเรียนการสอน</p>	<p>๓๐,๐๐๐ บาท</p>	<p>๑. ข้าราชการครูและบุคลากรโรงเรียนบ้านผือได้รับการพัฒนาและส่งเสริมการพัฒนาตนเองเป็นไปตามมาตรฐานวิชาชีพ แลมาตรฐานการศึกษาขั้นพื้นฐานอย่างต่อเนื่อง</p> <p>๒. ข้าราชการครูและบุคลากรโรงเรียนบ้านผือมีความรู้ความสามารถและความเชี่ยวชาญเฉพาะทางด้านวิชาการ</p> <p>๓. ข้าราชการครูและบุคลากรโรงเรียนบ้านผือสามารถใช้สื่อ ICT ในการจัดการเรียนการสอนการวัดและประเมินผล และการเผยแพร่ผลงาน</p>

นโยบาย สพฐ.	โครงการและกิจกรรม	เป้าหมายการดำเนินงาน	งบประมาณที่ใช้ (บาท)	ผลที่คาดว่าจะได้รับ
นโยบายและจุดเน้น สพฐ. ประจำปีงบประมาณ พ.ศ. ๒๕๖๗ – ๒๕๖๘				
	<p>๗.กิจกรรมการอบรมคุณธรรม จริยธรรมครูและบุคลากรทางการศึกษา</p>	<p>เชิงคุณภาพ</p> <p>๑.ครูมีคุณธรรม จริยธรรม และปฏิบัติตนตามจรรยาบรรณของวิชาชีพ</p> <p>๒.ครูมีความมุ่งมั่นและอุทิศตนในการสอนและพัฒนา นักเรียน</p> <p>๓.ครูแสวงหาความรู้และเทคนิควิธีการใหม่ ๆ เป็นประจำ รับฟังความคิดเห็น ใจกว้างและยอมรับการเปลี่ยนแปลง</p> <p>๔.ครูจัดทำข้อมูลสารสนเทศอย่างครอบคลุมและทันต่อการใช้งาน</p> <p>๕.ครูมีความเชี่ยวชาญในการจัดการเรียนการสอน</p> <p>๖.ครูมีผลงานวิจัย โครงการงาน หนังสือ บทความ หรือเป็นวิทยากร</p> <p>๗.ครูสามารถใช้เทคโนโลยีในการจัดการเรียนการสอน</p>		<p>๔.ข้าราชการครูและบุคลากรโรงเรียนบ้านผือสามารถจัดการเรียนการสอนได้อย่างมีประสิทธิภาพส่งผลให้ผู้เรียนมีผลสัมฤทธิ์ทางการเรียนสูงขึ้น</p>

นโยบาย สพร.	โครงการและกิจกรรม	เป้าหมายการดำเนินงาน	งบประมาณที่ใช้ (บาท)	ผลที่คาดว่าจะได้รับ
นโยบายระยะเร่งด่วน (Quick Win) สพร. ประจำปีงบประมาณ พ.ศ. ๒๕๖๗				
ลดภาระครูและบุคลากรทางการศึกษา				
<p>๑. เพิ่มประสิทธิภาพการบริหารงานบุคคล (นโยบาย รมว.ศธ. ข้อ ๑.๒)</p>	<p>ชื่อโครงการนิเทศการศึกษา</p> <p>๑.ประชุมปรึกษาหารือเพื่อจัดทำเอกสาร</p> <p>๒.จัดทำคู่มือการนิเทศการศึกษา</p> <p>๓ จัดทำแบบบันทึกการนิเทศการศึกษา</p> <p>๔ ดำเนินการนิเทศการศึกษา</p> <p>๕ นิเทศ ติดตาม กิจกรรมโครงการ</p>	<p>เชิงปริมาณ</p> <p>๑.ครูร้อยละ ๘๐ ได้รับการนิเทศภายในอย่างสม่ำเสมอ</p> <p>๒.ให้ประสิทธิภาพและศักยภาพการติดตามการจัดการสอน และประเมินผลการจัดการศึกษาได้ผลร้อยละ ๘๐</p> <p>เชิงคุณภาพ</p> <p>๑.ครูโรงเรียนบ้านผือได้รับการนิเทศภายในอย่างสม่ำเสมอ</p> <p>๒.ครูโรงเรียนบ้านผือ มีประสิทธิภาพและศักยภาพในการจัดการสอน และประเมินผลการจัดการศึกษา</p>	<p>๑,๐๐๐ บาท</p>	<p>๑.ครูโรงเรียนบ้านผือได้รับการนิเทศภายใน และสามารถพัฒนาการสอนให้มีประสิทธิภาพ</p> <p>๒.โรงเรียนบ้านผือมีระบบประกันคุณภาพภายในที่มีประสิทธิภาพ</p> <p>๓.โรงเรียนบ้านผือ มีประสิทธิภาพและศักยภาพการติดตามการจัดการสอน และประเมินผลการจัดการศึกษา</p>

นโยบาย สพฐ.	โครงการและกิจกรรม	เป้าหมายการดำเนินงาน	งบประมาณที่ใช้ (บาท)	ผลที่คาดว่าจะได้รับ
นโยบายระยะเร่งด่วน (Quick Win) สพฐ. ประจำปีงบประมาณ พ.ศ. ๒๕๖๗				
<p>๑. เพิ่มประสิทธิภาพการบริหารงานบุคคล (นโยบาย ร.ม.ว.ศ.ร. ข้อ ๑.๒)</p>	<p>ชื่อโครงการพัฒนาครูและบุคลากรทางการศึกษา</p> <p>๒. กิจกรรมส่งเสริมพัฒนาข้าราชการครูเรื่องวินัย คุณธรรม จริยธรรมและปฏิบัติตนตาม พ.ร.บ. ข้าราชการครูฯ พ.ศ.๒๕๔๗</p> <p>๒.กิจกรรมการศึกษาดูงาน</p> <p>๓.กิจกรรมการพัฒนาครูด้านสื่อเทคโนโลยีและนวัตกรรมอื่น ๆ</p> <p>๔.กิจกรรมการอบรมสัมมนาตามกลุ่มสาระ</p>	<p>เชิงปริมาณ</p> <p>๑.ครูร้อยละ ๙๐ มีคุณธรรม จริยธรรม และปฏิบัติตนตามจรรยาบรรณของวิชาชีพ</p> <p>๒.ครูร้อยละ ๙๐ มีความมุ่งมั่นและอุทิศตนในการสอนและพัฒนานักเรียน</p> <p>๓.ครูร้อยละ ๙๐ แสวงหาความรู้และเทคนิควิธีการใหม่ๆ เป็นประจำ รับฟังความคิดเห็น ใจกว้างและยอมรับการเปลี่ยนแปลง</p> <p>๔.ครูร้อยละ ๙๐ จัดทำข้อมูลสารสนเทศอย่างครอบคลุมและทันต่อการใช้งาน</p> <p>๕.ครูร้อยละ ๙๐ มีความเชี่ยวชาญในการจัดการเรียนการสอน</p> <p>๖.ครูร้อยละ ๙๐ มีผลงานวิจัย โครงการงาน หนังสือ บทความ หรือเป็นวิทยากร</p> <p>๗.เพื่อให้ครูสามารถใช้เทคโนโลยีในการจัดการเรียนการสอน</p>	<p>๓๐,๐๐๐ บาท</p>	<p>๑. ข้าราชการครูและบุคลากรโรงเรียนบ้านผือได้รับการพัฒนาและส่งเสริมการพัฒนาตนเองเป็นไปตามมาตรฐานวิชาชีพ และมาตรฐานการศึกษาขั้นพื้นฐานอย่างต่อเนื่อง</p> <p>๒. ข้าราชการครูและบุคลากรโรงเรียนบ้านผือมีความรู้ความสามารถและความเชี่ยวชาญเฉพาะทางด้านวิชาการ</p> <p>๓. ข้าราชการครูและบุคลากรโรงเรียนบ้านผือสามารถใช้สื่อ ICT ในการจัดการเรียนการสอน</p>

นโยบาย สพฐ.	โครงการและกิจกรรม	เป้าหมายการดำเนินงาน	งบประมาณที่ใช้ (บาท)	ผลที่คาดว่าจะได้รับ
นโยบายระยะเร่งด่วน (Quick Win) สพฐ. ประจำปีงบประมาณ พ.ศ. ๒๕๖๗				
	๕. ยกย่องเชิดชูเกียรติครู บุคลากรและนักเรียน ประจำปีการศึกษา ๖. กิจกรรมการจัดทำวิจัยใน ชั้นเรียน ๗. กิจกรรมการอบรม คุณธรรมจริยธรรมครูและ บุคลากรทางการศึกษา	เชิงคุณภาพ ๑. ครูมีคุณธรรม จริยธรรม และปฏิบัติตนตามจรรยาบรรณ ของวิชาชีพ ๒. ครูมีความมุ่งมั่นและอุทิศตนในการสอนและพัฒนา นักเรียน ๓. ครูแสวงหาความรู้และเทคนิควิธีการใหม่ ๆ เป็นประจำ รับฟังความคิดเห็น ใจกว้างและยอมรับการเปลี่ยนแปลง ๔. ครูจัดทำข้อมูลสารสนเทศอย่างครอบคลุมและทันต่อ การใช้งาน ๕. ครูมีความเชี่ยวชาญในการจัดการเรียนการสอน ๖. ครูมีผลงานวิจัย โครงการงาน หนังสือ บทความ หรือเป็น วิทยากร ๗. ครูสามารถใช้เทคโนโลยีในการจัดการเรียนการสอน		การวัดและประเมินผล และ การเผยแพร่ผลงาน ๔. ข้าราชการครูและ บุคลากรโรงเรียนบ้านฝื่อ สามารถจัดการเรียนการสอน ได้อย่างมีประสิทธิภาพส่งผล ให้ผู้เรียนมีผลสัมฤทธิ์ ทางการเรียนรู้สูงขึ้น

นโยบาย สพฐ.	โครงการและกิจกรรม	เป้าหมายการดำเนินงาน	งบประมาณที่ใช้ (บาท)	ผลที่คาดว่าจะได้รับ
นโยบายระยะเร่งด่วน (Quick Win) สพฐ. ประจำปีงบประมาณ พ.ศ. ๒๕๖๗				
<p>๒. การแก้ไขปัญหาหนี้สินครู (นโยบาย รมว.ศธ. ข้อ ๑.๓)</p>	<p>ชื่อโครงการจัดกิจกรรมการ เรียนการสอนบริหารจัดการ ตามหลักปรัชญาเศรษฐกิจ พอเพียง</p> <p>๑. กิจกรรมการเรียนการสอน ตามหลักเศรษฐกิจพอเพียง ๒. กิจกรรมส่งเสริมทักษะ การทำงานและทักษะชีวิต ๓. กิจกรรมออมทรัพย์ ๔. กิจกรรมสหกรณ์โรงเรียน</p>	<p>เชิงปริมาณ</p> <p>๒. ครูผู้สอน ร้อยละ ๑๐๐ น้อมนำหลักปรัชญาของ เศรษฐกิจพอเพียงมาประยุกต์ใช้ในการจัดกิจกรรมการ เรียนการสอน</p> <p>๒. นักเรียน ร้อยละ ๑๐๐ มีทักษะในการทำงานและ ทักษะชีวิตเหมาะสมกับวัย</p> <p>๓.</p> <p>เชิงคุณภาพ</p> <p>๑. นักเรียนปฏิบัติตามหลักปรัชญาของเศรษฐกิจ พอเพียงได้อย่างเหมาะสม</p> <p>๒. นักเรียนนำความรู้ไปประยุกต์ใช้ในชีวิตประจำวัน</p>	<p>๔,๐๐๐ บาท</p>	<p>๑. นักเรียนปฏิบัติตาม หลักปรัชญาของเศรษฐกิจ พอเพียงได้อย่างเหมาะสม</p> <p>๒. นักเรียนมีทักษะในการ ทำงานและทักษะชีวิต</p> <p>๓. นักเรียนนำความรู้ไป ประยุกต์ใช้ในชีวิตประจำวัน</p>

นโยบาย สพร.	โครงการและกิจกรรม	เป้าหมายการดำเนินงาน	งบประมาณที่ใช้ (บาท)	ผลที่คาดว่าจะได้รับ
นโยบายระยะเร่งด่วน (Quick Win) สพร. ประจำปีงบประมาณ พ.ศ. ๒๕๖๗				
<p>๒. การแก้ไขปัญหาหนี้สินครู (นโยบาย รมว.ศธ. ข้อ ๑.๓)</p>	<p>ชื่อโครงการพัฒนาครูและบุคลากรทางการศึกษา</p> <p>๓. กิจกรรมส่งเสริมพัฒนาข้าราชการครูเรื่องวินัย คุณธรรม จริยธรรมและปฏิบัติตนตาม พ.ร.บ. ข้าราชการครูฯ พ.ศ.๒๕๔๗</p> <p>๒.กิจกรรมการศึกษาดูงาน</p> <p>๓.กิจกรรมการพัฒนาครูด้านสื่อเทคโนโลยีและนวัตกรรมอื่น ๆ</p> <p>๔.กิจกรรมการอบรมสัมมนาตามกลุ่มสาระ</p>	<p>เชิงปริมาณ</p> <p>๑.ครูร้อยละ ๙๐ มีคุณธรรม จริยธรรม และปฏิบัติตนตามจรรยาบรรณของวิชาชีพ</p> <p>๒.ครูร้อยละ ๙๐ มีความมุ่งมั่นและอุทิศตนในการสอนและพัฒนานักเรียน</p> <p>๓.ครูร้อยละ ๙๐ แสวงหาความรู้และเทคนิควิธีการใหม่ๆ เป็นประจำ รับฟังความคิดเห็น ใจกว้างและยอมรับการเปลี่ยนแปลง</p> <p>๔.ครูร้อยละ ๙๐ จัดทำข้อมูลสารสนเทศอย่างครอบคลุมและทันต่อการใช้งาน</p> <p>๕.ครูร้อยละ ๙๐ มีความเชี่ยวชาญในการจัดการเรียนการสอน</p> <p>๖.ครูร้อยละ ๙๐ มีผลงานวิจัย โครงการงาน หนังสือ บทความ หรือเป็นวิทยากร</p> <p>๗.เพื่อให้ครูสามารถใช้เทคโนโลยีในการจัดการเรียนการสอน</p>	<p>๓๐,๐๐๐ บาท</p>	<p>๑. ข้าราชการครูและบุคลากรโรงเรียนบ้านผือได้รับการพัฒนาและส่งเสริมการพัฒนาตนเองเป็นไปตามมาตรฐานวิชาชีพ และมาตรฐานการศึกษาขั้นพื้นฐานอย่างต่อเนื่อง</p> <p>๒. ข้าราชการครูและบุคลากรโรงเรียนบ้านผือมีความรู้ความสามารถและความเชี่ยวชาญเฉพาะทางด้านวิชาการ</p>

นโยบาย สพฐ.	โครงการและกิจกรรม	เป้าหมายการดำเนินงาน	งบประมาณที่ใช้ (บาท)	ผลที่คาดว่าจะได้รับ
นโยบายระยะเร่งด่วน (Quick Win) สพฐ. ประจำปีงบประมาณ พ.ศ. ๒๕๖๗				
	๕.ยกย่องเชิดชูเกียรติครู บุคลากรและนักเรียน ประจำปีการศึกษา๖.กิจกรรม การจัดทำวิจัยในชั้นเรียน ๗.กิจกรรมการอบรม คุณธรรมจริยธรรมครูและ บุคลากรทางการศึกษา	เชิงคุณภาพ ๑.ครูมีคุณธรรม จริยธรรม และปฏิบัติตนตามจรรยาบรรณ ของวิชาชีพ ๒.ครูมีความมุ่งมั่นและอุทิศตนในการสอนและพัฒนา นักเรียน ๓.ครูแสวงหาความรู้และเทคนิควิธีการใหม่ ๆ เป็นประจำ รับฟังความคิดเห็น ใจกว้างและยอมรับการเปลี่ยนแปลง ๔.ครูจัดทำข้อมูลสารสนเทศอย่างครอบคลุมและทันต่อ การใช้งาน ๕.ครูมีความเชี่ยวชาญในการจัดการเรียนการสอน ๖.ครูมีผลงานวิจัย โครงการงาน หนังสือ บทความ หรือเป็น วิทยากร ๗.ครูสามารถใช้เทคโนโลยีในการจัดการเรียนการสอน		๓. ข้าราชการครูและ บุคลากรโรงเรียนบ้านผือ สามารถใช้สื่อ ICT ในการ จัดการเรียนการสอนการวัด และประเมินผล และการ เผยแพร่ผลงาน ๔. ข้าราชการครูและ บุคลากรโรงเรียนบ้านผือ สามารถจัดการเรียนการสอน ได้อย่างมีประสิทธิภาพส่งผล ให้ผู้เรียนมีผลสัมฤทธิ์ ทางการเรียนสูงขึ้น

นโยบาย สพฐ.	โครงการและกิจกรรม	เป้าหมายการดำเนินงาน	งบประมาณที่ใช้ (บาท)	ผลที่คาดว่าจะได้รับ
นโยบายระยะเร่งด่วน (Quick Win) สพฐ. ประจำปีงบประมาณ พ.ศ. ๒๕๖๗				
<p>๓. การบริหารจัดการโรงเรียนขนาดเล็ก และโรงเรียนขยายโอกาสทางการศึกษา</p>	<p>ชื่อโครงการจัดกิจกรรมการเรียนการสอนบริหารจัดการตามหลักปรัชญาเศรษฐกิจพอเพียง</p> <p>๑. กิจกรรมการเรียนการสอนตามหลักเศรษฐกิจพอเพียง</p> <p>๒. กิจกรรมส่งเสริมทักษะการทำงานและทักษะชีวิต</p> <p>๓. กิจกรรมออมทรัพย์</p> <p>๔. กิจกรรมสหกรณ์โรงเรียน</p>	<p>เชิงปริมาณ</p> <p>๑. ครูผู้สอน ร้อยละ ๑๐๐ น้อมนำหลักปรัชญาของเศรษฐกิจพอเพียงมาประยุกต์ใช้ในการจัดกิจกรรมการเรียนการสอน</p> <p>๒. นักเรียน ร้อยละ ๑๐๐ มีทักษะในการทำงานและทักษะชีวิตเหมาะสมกับวัย</p> <p>เชิงคุณภาพ</p> <p>๑. นักเรียนปฏิบัติตามหลักปรัชญาของเศรษฐกิจพอเพียงได้อย่างเหมาะสม</p> <p>๒. นักเรียนนำความรู้ไปประยุกต์ใช้ในชีวิตประจำวัน</p>	<p>๔,๐๐๐ บาท</p>	<p>๑. นักเรียนปฏิบัติตามหลักปรัชญาของเศรษฐกิจพอเพียงได้อย่างเหมาะสม</p> <p>๒. นักเรียนมีทักษะในการทำงานและทักษะชีวิต</p> <p>๓. นักเรียนนำความรู้ไปประยุกต์ใช้ในชีวิตประจำวัน</p>
<p>๓. การบริหารจัดการโรงเรียนขนาดเล็ก และโรงเรียนขยายโอกาสทางการศึกษา</p>	<p>ชื่อโครงการพัฒนาหลักสูตรสถานศึกษา</p> <p>๑. หาแนวทางในการพัฒนาและปรับปรุง</p> <p>๒. รวบรวมข้อมูลผลการวิเคราะห์หลักสูตร</p>	<p>เชิงปริมาณ</p> <p>๑. ครูร้อยละ ๑๐๐ มีความรู้ ความเข้าใจ ในการปรับหลักสูตรแกนกลางการศึกษาขั้นพื้นฐานพุทธศักราช ๒๕๕๑ (ฉบับปรับปรุง พ.ศ. ๒๕๖๐)</p>	<p>๑๐,๐๐๐ บาท</p>	<p>๒. ครูมีความรู้ ความเข้าใจ มีความสามารถในการพัฒนาหลักสูตรและสามารถนำความรู้ไปใช้ในการจัดการเรียนการสอนด้วยกระบวนการเรียนรู้ที่หลากหลายตอบสนองความต้องการของ</p>

นโยบาย สพร.	โครงการและกิจกรรม	เป้าหมายการดำเนินงาน	งบประมาณที่ใช้ (บาท)	ผลที่คาดว่าจะได้รับ
นโยบายระยะเร่งด่วน (Quick Win) สพร. ประจำปีงบประมาณ พ.ศ. ๒๕๖๗				
	<p>๓. พัฒนาและปรับปรุงหลักสูตรให้สอดคล้องกับนโยบายการปฏิรูปการศึกษา และหลักสูตรแกนกลางการศึกษาขั้นพื้นฐาน พุทธศักราช ๒๕๕๑</p> <p>๔. กิจกรรมจัดทำหลักสูตรสถานศึกษา</p> <p>๕. กิจกรรมจัดทำหลักสูตรท้องถิ่น</p> <p>๖. นำเสนอคณะกรรมการสถานศึกษาโรงเรียนบ้านผือ ให้ความเห็นชอบและประกาศใช้หลักสูตรสถานศึกษา</p> <p>๗. นำหลักสูตรไปใช้จัดกิจกรรมการเรียนการสอน</p>	<p>๒. สถานศึกษามีหลักสูตรสถานศึกษาและหลักสูตรท้องถิ่นครบทุกกลุ่มสาระการเรียนรู้ครบทุกระดับชั้นของการศึกษา ร้อยละ ๑๐๐</p> <p>เชิงคุณภาพ</p> <p>๑. โรงเรียนบ้านผือ มีหลักสูตรสถานศึกษา ที่สอดคล้องกับหลักสูตรแกนกลางการศึกษาขั้นพื้นฐาน พุทธศักราช ๒๕๕๑ (ฉบับปรับปรุง พ.ศ. ๒๕๖๐) ที่เหมาะสมกับบริบทของโรงเรียนและท้องถิ่นตอบสนองความแตกต่างระหว่างบุคคล และความต้องการของผู้เรียน</p>		<p>ผู้เรียนและชุมชนได้อย่างมีคุณภาพ</p> <p>๓. โรงเรียนมีหลักสูตรสถานศึกษาที่มีคุณภาพ ที่มีความเหมาะสมและสอดคล้องกับการเปลี่ยนแปลงในปัจจุบัน ตลอดจนความต้องการของท้องถิ่น สามารถนำไปใช้จัดการเรียนการสอนได้อย่างมีประสิทธิภาพ</p> <p>๔. นักเรียนมีความรู้ความสามารถตามหลักสูตร เป็นเด็กเก่ง ดี มีสุขและอยู่ในสังคมได้อย่างมีความสุข</p>

นโยบาย สพฐ.	โครงการและกิจกรรม	เป้าหมายการดำเนินงาน	งบประมาณที่ใช้ (บาท)	ผลที่คาดว่าจะได้รับ
นโยบายระยะเร่งด่วน (Quick Win) สพฐ. ประจำปีงบประมาณ พ.ศ. ๒๕๖๗				
<p>๔. ลดภาระการประเมินของสถานศึกษา</p>	<p>ชื่อโครงการประกันคุณภาพ ภายในสถานศึกษา</p> <p>๑.ประชุม ชี้แจง สร้างความตระหนักให้กับทุกฝ่ายที่เกี่ยวข้องวิเคราะห์ข้อเสนอแนะจาก สมศ.และผลการดำเนินงานในรอบปีที่ผ่านมา</p> <p>๒.วางแผนการดำเนินงานตามมาตรฐาน/ตัวบ่งชี้</p> <p>๓.จัดทำเอกสารเพื่อจัดเก็บข้อมูล</p> <p>๔.บันทึกและรวบรวมข้อมูล</p> <p>๕.ติดตาม ตรวจสอบและประเมินผลคุณภาพภายใน</p> <p>๖.ปรับปรุงและพัฒนา</p> <p>๗.จัดทำรายงานการประเมินตนเอง (SSR)</p> <p>๘.จัดทำรายงานคุณภาพการศึกษาประจำปี (SAR)</p> <p>๙.รายงานหน่วยงานที่เกี่ยวข้องและสาธารณชน</p>	<p>เชิงปริมาณ</p> <p>๑.โรงเรียนมีการติดตาม ตรวจสอบและประเมินผลคุณภาพภายในภาคเรียนละ ๑ ครั้ง</p> <p>๒.โรงเรียนมีการจัดทำเกี่ยวกับมาตรฐานการศึกษาครอบคลุมทุกมาตรฐานและตัวชี้วัด</p> <p>๓.ครูทุกคนจัดทำรายงานการประเมินตนเอง (SSR) ปีการศึกษาละ ๑ ครั้ง</p> <p>๔.โรงเรียนจัดทำรายงานคุณภาพการศึกษาประจำปี ปีการศึกษาละ ๑ ครั้ง</p> <p>เชิงคุณภาพ</p> <p>๑. ระบบการประกันคุณภาพการศึกษาภายในสถานศึกษาได้รับการพัฒนา ให้มีประสิทธิภาพสอดคล้องกับวิสัยทัศน์ พันธกิจ เป้าประสงค์และแผนพัฒนาคุณภาพการจัดการศึกษา ครูจัดทำรายงานการประเมินตนเอง (SSR) สอดคล้องกับมาตรฐาน และตัวบ่งชี้ การรายงานคุณภาพการศึกษาประจำปี (SAR) ได้รับความเห็นชอบจาก คณะกรรมการสถานศึกษาขั้นพื้นฐาน และรายงานหน่วยงานที่เกี่ยวข้องและสาธารณชนในทุกปี</p>	<p>๒,๐๐๐บาท</p>	<p>๑ นักเรียนทุกคนได้รับพัฒนาคุณภาพการศึกษาตามเกณฑ์มาตรฐานการศึกษา</p> <p>๒ บุคลากรในโรงเรียนมีความรู้และมีทักษะกระบวนการประกันคุณภาพการศึกษาและจัดทำ</p> <p>๓.รายงานการประเมินตนเอง (SSR)</p>

นโยบาย สพฐ.	โครงการและกิจกรรม	เป้าหมายการดำเนินงาน	งบประมาณที่ใช้ (บาท)	ผลที่คาดว่าจะได้รับ
นโยบายระยะเร่งด่วน (Quick Win) สพฐ. ประจำปีงบประมาณ พ.ศ. ๒๕๖๗				
<p>๕. สร้างความตระหนักในการป้องกันการทุจริต (ข้อสั่งการ รมว.ศธ. ข้อ ๒)</p>	<p>ชื่อโครงการ โรงเรียนสุจริต</p> <p>๑. กิจกรรมบริษัทสร้างการดี</p> <p>๒. กิจกรรมสร้างสรรค์ด้านทุจริต</p>	<p>เชิงปริมาณ</p> <p>๑. ผู้เรียนเข้าร่วมกิจกรรมตามโครงการร้อยละ ๑๐๐</p> <p>๒. ผู้เรียนร้อยละ ๘๐ มีความรู้ความเข้าใจในเรื่องสุจริตและการป้องกันการทุจริต</p> <p>๓. ผู้เรียนร้อยละ ๘๐ มีความสามารถในการเป็นผู้นำ เผยแพร่ความรู้ และขยายผลต่อชุมชนในสังคมได้</p> <p>เชิงคุณภาพ</p> <p>๑ ผู้เรียนมีส่วนร่วมในการพัฒนาผู้เรียนให้เกิดผล ๓ ด้าน คือ มีความกล้าหาญทางจริยธรรม มีปัญญา และมีทักษะชีวิตมั่นคง</p> <p>๒ ผู้เรียนเกิดคุณลักษณะ ๕ ประการ ได้แก่ ทักษะกระบวนการคิด มีวินัย ซื่อสัตย์สุจริต อยู่อย่างพอเพียง และมีจิตสาธารณะ</p>	<p>๑,๐๐๐ บาท</p>	<p>โรงเรียนบ้านผือ มีกิจกรรมที่ส่งเสริมการพัฒนาครูและบุคลากรทางการศึกษาแบบบูรณาการอย่างเป็นระบบ และต่อเนื่องที่มีคุณภาพ ผู้เรียนทุกระดับชั้นรู้จักวิถีความพอเพียง มีความรับผิดชอบ สามารถป้องกันตนเองให้ห่างไกลอบายมุขทั้งปวง มีความรู้ในการดำเนินชีวิตบนฐานการรู้ที่เท่าทันต่อการเปลี่ยนแปลงของโลก ได้รับการทักษะกระบวนการคิด มีวินัยซื่อสัตย์สุจริต อยู่อย่างพอเพียง มีจิตสาธารณะ และมีส่วนร่วมในการพัฒนาสังคมไทยให้ชาวสะอาด เป็นที่ยอมรับในระดับสากล</p>

นโยบาย สพร.	โครงการและกิจกรรม	เป้าหมายการดำเนินงาน	งบประมาณที่ใช้ (บาท)	ผลที่คาดว่าจะได้รับ
นโยบายระยะเร่งด่วน (Quick Win) สพร. ประจำปีงบประมาณ พ.ศ. ๒๕๖๗				
<p>๖. การสื่อสาร และประชาสัมพันธ์องค์กร</p>	<p>ชื่อโครงการประกันคุณภาพ ภายในสถานศึกษา</p> <ol style="list-style-type: none"> ๑.ประชุม ชี้แจง สร้างความตระหนักให้กับทุกฝ่ายที่เกี่ยวข้องวิเคราะห์ข้อเสนอนะจาก สมศ.และ ผลการดำเนินงานในรอบปีที่ผ่านมา ๒.วางแผนการดำเนินงานตามมาตรฐาน/ตัวบ่งชี้ ๓.จัดทำเอกสารเพื่อจัดเก็บข้อมูล ๔.บันทึกและรวบรวมข้อมูล ๕.ติดตาม ตรวจสอบและประเมินผลคุณภาพภายใน ๖ปรับปรุงและพัฒนา ๗.จัดทำรายงานการประเมินตนเอง (SSR) ๘.จัดทำรายงานคุณภาพการศึกษาประจำปี (SAR) ๙.รายงานหน่วยงานที่เกี่ยวข้องและสาธารณชน 	<p>เชิงปริมาณ</p> <ol style="list-style-type: none"> ๑.โรงเรียนมีการติดตาม ตรวจสอบและประเมินผลคุณภาพภายในภาคเรียนละ ๑ ครั้ง ๒.โรงเรียนมีการจัดทำเกี่ยวกับมาตรฐานการศึกษาครอบคลุมทุกมาตรฐานและตัวชี้วัด ๓.ครูทุกคนจัดทำรายงานการประเมินตนเอง (SSR) ปีการศึกษาละ ๑ ครั้ง ๔.โรงเรียนจัดทำรายงานคุณภาพการศึกษาประจำปี ปีการศึกษาละ ๑ ครั้ง <p>เชิงคุณภาพ</p> <ol style="list-style-type: none"> ๒. ระบบการประกันคุณภาพการศึกษาภายในสถานศึกษาได้รับการพัฒนา ให้มีประสิทธิภาพสอดคล้องกับวิสัยทัศน์ พันธกิจ เป้าประสงค์และแผนพัฒนาคุณภาพการจัดการศึกษา ครูจัดทำรายงานการประเมินตนเอง (SSR) สอดคล้องกับมาตรฐาน และตัวบ่งชี้ การรายงานคุณภาพการศึกษาประจำปี (SAR) ได้รับความเห็นชอบจากคณะกรรมการสถานศึกษาขั้นพื้นฐาน และรายงานหน่วยงานที่เกี่ยวข้องและสาธารณชนในทุกปี 	<p>๒,๐๐๐บาท</p>	<ol style="list-style-type: none"> ๑ นักเรียนทุกคนได้รับพัฒนาคุณภาพการศึกษาตามเกณฑ์มาตรฐานการศึกษา ๒ บุคลากรในโรงเรียนมีความรู้และมีทักษะกระบวนการประกันคุณภาพการศึกษาและจัดทำ ๓.รายงานการประเมินตนเอง (SSR)

นโยบาย สพฐ.	โครงการและกิจกรรม	เป้าหมายการดำเนินงาน	งบประมาณที่ใช้ (บาท)	ผลที่คาดว่าจะได้รับ
นโยบายระยะเร่งด่วน (Quick Win) สพฐ. ประจำปีงบประมาณ พ.ศ. ๒๕๖๗				
ลดภาระนักเรียนและผู้ปกครอง				
<p>๑. การเรียนรู้ทุกที่ทุกเวลา (Anywhere Anytime) ด้วยเทคโนโลยีดิจิทัล (นโยบาย รมว.ศธ. ข้อ ๑.๔ และข้อ ๒.๑)</p>	<p>ชื่อโครงการพัฒนาการใช้สื่อ นวัตกรรมและเทคโนโลยีทางการศึกษา</p> <p>๑.กิจกรรมการจัดซื้อสื่อ นวัตกรรม วัสดุ ครุภัณฑ์ที่จำเป็นต่อการเรียนการสอน</p> <p>๒.กิจกรรมการพัฒนาการเรียนการสอน</p> <p>๓ กิจกรรมการพัฒนาผู้เรียน</p> <p>๔ กิจกรรมการให้บริการห้องสมุด</p> <p>๕. กิจกรรมการให้บริการสื่อ ICT</p> <p>๖ การจัดมุมกลุ่มสาระการเรียนรู้ต่างๆ</p> <p>๗ การศึกษาทั้งในและนอกห้องเรียน</p> <p>๘ การผลิตสื่อ นวัตกรรม</p> <p>๙ การวิจัยในชั้นเรียน</p>	<p>เชิงปริมาณ</p> <p>๑. นักเรียนและครูร้อยละ ๘๐ ใช้แหล่งสืบค้นข้อมูลทางอินเทอร์เน็ตตลอดปีการศึกษา</p> <p>๒.ครูร้อยละ ๙๐ ได้นำวัสดุ ครุภัณฑ์ จากการจัดซื้อมาใช้ในการส่งเสริม และการพัฒนาการเรียนการสอน</p> <p>๓.วัสดุอุปกรณ์และครุภัณฑ์ในโรงเรียนมีสภาพพร้อมใช้งานร้อยละ ๘๐</p> <p>๔.ครูร้อยละ ๘๐ ผลิตสื่อการเรียนการสอนได้อย่างน้อยคนละ ๑ ชิ้น/ภาคเรียน</p> <p>๕.มีแหล่งเรียนรู้ สื่อวัสดุ นวัตกรรมที่เอื้อต่อการจัดกิจกรรมการเรียนการสอน เพียงพอกับผู้เรียนร้อยละ ๘๐</p> <p>เชิงคุณภาพ</p> <p>๑. โรงเรียนมีการจัดสภาพแวดล้อม การบริการในด้าน ICT ที่เอื้อต่อการเรียนรู้ด้วยตนเอง</p> <p>๒.การจัดการเรียนการสอนและการดำเนินงานของครูมีประสิทธิภาพยิ่งขึ้น</p> <p>๓.ครูผู้สอนและนักเรียนได้รับประโยชน์จากวัสดุอุปกรณ์ และครุภัณฑ์ในการจัดการเรียนการสอน</p>	<p>๑๐,๐๐๐ บาท</p>	<p>๑.โรงเรียนมีการจัดสภาพแวดล้อม การบริการในด้าน ICT ที่เอื้อต่อการเรียนรู้ด้วยตนเอง</p> <p>๒.การจัดการเรียนการสอน และการดำเนินงานของครูมีประสิทธิภาพยิ่งขึ้น</p> <p>๓.ครูผู้สอนและนักเรียนได้รับประโยชน์จากวัสดุ อุปกรณ์และครุภัณฑ์ในการจัดการเรียนการสอน</p> <p>๔.ครูผู้สอนได้พัฒนาศักยภาพในการเรียนการสอนโดยการใช้สื่อที่ผลิตด้วยตนเอง</p>

นโยบาย สพร.	โครงการและกิจกรรม	เป้าหมายการดำเนินงาน	งบประมาณที่ใช้ (บาท)	ผลที่คาดว่าจะได้รับ
นโยบายระยะเร่งด่วน (Quick Win) สพร. ประจำปีงบประมาณ พ.ศ. ๒๕๖๗				
	๑๐ พัฒนาระบบข้อมูลสารสนเทศ ๑๑ นิเทศ ติดตาม กิจกรรมโครงการ	๔.ครูผู้สอนได้พัฒนาศักยภาพในการเรียนการสอนโดยการใช้สื่อที่ผลิตด้วยตนเอง ๕.โรงเรียนมีวัสดุอุปกรณ์ในการเรียนการสอนเพียงพอต่อความต้องการ และมีสภาพแวดล้อมในห้องเรียนนอกห้องเรียน ห้องสมุด มุมกลุ่มสาระการเรียนรู้ทุกกลุ่มที่เอื้อต่อการเรียนรู้มีแหล่งเรียนรู้ วัสดุ สื่อ นวัตกรรมที่เอื้อต่อการจัดกิจกรรมการเรียนการสอน		๕. โรงเรียนมีวัสดุอุปกรณ์ในการเรียนการสอนเพียงพอต่อความต้องการ และมีสภาพแวดล้อมใน ๖. ห้องเรียนนอกห้องเรียน ห้องสมุด มุมกลุ่มสาระการเรียนรู้ทุกกลุ่มที่เอื้อต่อการเรียนรู้มีแหล่งเรียนรู้ วัสดุ สื่อ นวัตกรรมที่เอื้อต่อการจัดกิจกรรมการเรียนการสอน
๒. สร้างความเข้มแข็งระบบแนะแนว การชี้แนะ (Coaching) และการดูแลสุขภาพกาย และสุขภาพจิตของผู้เรียน (นโยบาย รมว.ศธ. ข้อ ๒.๓)	ชื่อโครงการ พัฒนาระบบดูแลและช่วยเหลือนักเรียน ๑.กิจกรรมแนะแนว ๒.กิจกรรมการวิเคราะห์ผู้เรียนรายบุคคล ๓.กิจกรรมการคัดกรองนักเรียน	เชิงปริมาณ ๑.ผู้เรียนร้อยละ ๑๐๐ ได้รับการดูแลช่วยเหลือจำแนกตามกลุ่มปกติ กลุ่มเสี่ยงและกลุ่มพิเศษ ๒.ผู้เรียนร้อยละ ๘๐ รู้จักดูแลสุขภาพ สุขนิสัย และออกกำลังกายสม่ำเสมอ ๓. ผู้เรียนร้อยละ ๘๐ มีน้ำหนัก ส่วนสูง แลสมรรถภาพทางกายตามเกณฑ์มาตรฐาน	๒,๐๐๐ บาท	๑. ผู้เรียนได้รับการดูแลช่วยเหลือจำแนกตามกลุ่มปกติ กลุ่มเสี่ยงและกลุ่มพิเศษ ๒. เพื่อให้ผู้เรียนมีสุขภาพกาย สุขภาพจิตที่ดีปลอดภัยจากสิ่งเสพติดและภัยอื่น ๆ

นโยบาย สพฐ.	โครงการและกิจกรรม	เป้าหมายการดำเนินงาน	งบประมาณที่ใช้ (บาท)	ผลที่คาดว่าจะได้รับ
นโยบายระยะเร่งด่วน (Quick Win) สพฐ. ประจำปีงบประมาณ พ.ศ. ๒๕๖๗				
	<p>๔.กิจกรรมการเยี่ยมบ้านนักเรียน</p> <p>๕.กิจกรรมการประชุมผู้ปกครองนักเรียน</p> <p>๖.กิจกรรมการให้คำปรึกษาและแก้ปัญหาผู้เรียน</p> <p>๗.กิจกรรมการติดตามนักเรียน</p> <p>๘.กิจกรรมการส่งเสริมและพัฒนาผู้เรียน</p> <p>๙.กิจกรรมโฮมรูม</p>	<p>๔.ผู้เรียนร้อยละ ๑๐๐ ไม่ยุ่งเกี่ยวกับสิ่งเสพติด หลีกเลียงภาวะที่เสี่ยงต่อความรุนแรงโรคร้าย และอุบัติเหตุ และปัญหาทางเพศ</p> <p>๕. ผู้เรียนร้อยละ ๑๐๐ ได้รับการช่วยเหลือทั้งในด้านการเรียน และการใช้ชีวิตให้อยู่ในสังคมได้อย่างปลอดภัย และมีความสุข</p> <p>เชิงคุณภาพ</p> <p>๑.ผู้เรียนได้รับการดูแลช่วยเหลือจำแนกตามกลุ่มปกติ กลุ่มเสี่ยงและกลุ่มพิเศษ</p> <p>๒.เพื่อให้ผู้เรียนมีสุขภาพกาย สุขภาพจิตที่ดีปลอดภัยจากสิ่งเสพติดและภัยอื่นๆ</p> <p>๓. ผู้เรียนมีน้ำหนัก ส่วนสูง และสมรรถภาพทางกายตามเกณฑ์มาตรฐาน</p> <p>๔. ผู้เรียนมีความรู้ความสามารถในการเรียน และการใช้ชีวิตให้อยู่ในสังคมได้อย่างปลอดภัย และมีความสุข</p>		<p>๓. ผู้เรียนมีน้ำหนัก ส่วนสูง และสมรรถภาพทางกายตามเกณฑ์มาตรฐาน</p> <p>๔. ผู้เรียนมีความรู้ความสามารถในการเรียน และการใช้ชีวิตให้อยู่ในสังคมได้อย่างปลอดภัยและมีมีความสุข</p>

นโยบาย สพฐ.	โครงการและกิจกรรม	เป้าหมายการดำเนินงาน	งบประมาณที่ใช้ (บาท)	ผลที่คาดว่าจะได้รับ
นโยบายระยะเร่งด่วน (Quick Win) สพฐ. ประจำปีงบประมาณ พ.ศ. ๒๕๖๗				
<p>๔. ๑ อำเภอ ๑ โรงเรียนคุณภาพ (นโยบาย รมว.ศธ. ข้อ ๒.๒)</p>	<p>ชื่อโครงการประกันคุณภาพ ภายในสถานศึกษา</p> <p>๑.ประชุม ชี้แจง สร้างความตระหนักให้กับทุกฝ่ายที่เกี่ยวข้องวิเคราะห์ข้อเสนอนะจาก สมศ.และ ผลการดำเนินงานในรอบปีที่ผ่านมา</p> <p>๒.วางแผนการดำเนินงานตามมาตรฐาน/ตัวบ่งชี้</p> <p>๓.จัดทำเอกสารเพื่อจัดเก็บข้อมูล</p> <p>๔.บันทึกและรวบรวมข้อมูล</p> <p>๕.ติดตาม ตรวจสอบและประเมินผลคุณภาพภายใน</p> <p>๖ปรับปรุงและพัฒนา</p> <p>๗.จัดทำรายงานการประเมินตนเอง (SSR)</p> <p>๘.จัดทำรายงานคุณภาพการศึกษาประจำปี (SAR)</p> <p>๙.รายงานหน่วยงานที่เกี่ยวข้องและสาธารณชน</p>	<p>เชิงปริมาณ</p> <p>๑.โรงเรียนมีการติดตาม ตรวจสอบและประเมินผลคุณภาพภายในภาคเรียนละ ๑ ครั้ง</p> <p>๒.โรงเรียนมีการจัดทำเกี่ยวกับมาตรฐานการศึกษาครอบคลุมทุกมาตรฐานและตัวชี้วัด</p> <p>๓.ครูทุกคนจัดทำรายงานการประเมินตนเอง (SSR) ปีการศึกษาละ ๑ ครั้ง</p> <p>๔.โรงเรียนจัดทำรายงานคุณภาพการศึกษาประจำปี ปีการศึกษาละ ๑ ครั้ง</p> <p>เชิงคุณภาพ</p> <p>๓. ระบบการประกันคุณภาพการศึกษาภายในสถานศึกษาได้รับการพัฒนา ให้มีประสิทธิภาพสอดคล้องกับวิสัยทัศน์ พันธกิจ เป้าประสงค์และแผนพัฒนาคุณภาพการจัดการศึกษา ครูจัดทำรายงานการประเมินตนเอง (SSR) สอดคล้องกับมาตรฐาน และตัวบ่งชี้ การรายงานคุณภาพการศึกษาประจำปี (SAR) ได้รับความเห็นชอบจากคณะกรรมการสถานศึกษาขั้นพื้นฐาน และรายงานหน่วยงานที่เกี่ยวข้องและสาธารณชนในทุกปี</p>	<p>๒,๐๐๐บาท</p>	<p>๑ นักเรียนทุกคนได้รับพัฒนาคุณภาพการศึกษาตามเกณฑ์มาตรฐานการศึกษา</p> <p>๒ บุคลากรในโรงเรียนมีความรู้และมีทักษะกระบวนการประกันคุณภาพการศึกษาและจัดทำ</p> <p>๓.รายงานการประเมินตนเอง (SSR)</p>

นโยบาย สพฐ.	โครงการและกิจกรรม	เป้าหมายการดำเนินงาน	งบประมาณที่ใช้ (บาท)	ผลที่คาดว่าจะได้รับ
นโยบายระยะเร่งด่วน (Quick Win) สพฐ. ประจำปีงบประมาณ พ.ศ. ๒๕๖๗				
๕. เสริมสร้างทักษะอาชีพ และการมีรายได้ระหว่างเรียน (นโยบาย รร.ว.ศธ. ข้อ ๒.๖)	ชื่อโครงการ โรงเรียนสุจริต ๓. กิจกรรมบริษัทสร้างการดี ๔. กิจกรรมสร้างสรรค์ด้าน ทุจริต	เชิงปริมาณ ๑. ผู้เรียนเข้าร่วมกิจกรรมตามโครงการร้อยละ ๑๐๐ ๒. ผู้เรียนร้อยละ ๘๐ มีความรู้ความเข้าใจในเรื่องสุจริต และการป้องกันการทุจริต ๓. ผู้เรียนร้อยละ ๘๐ มีความสามารถในการเป็นผู้นำ เผยแพร่ความรู้ และขยายผลต่อชุมชนในสังคมได้ เชิงคุณภาพ ๑ ผู้เรียนมีส่วนร่วมในการพัฒนาผู้เรียนให้เกิดผล ๓ ด้าน คือ มีความกล้าหาญทางจริยธรรม มีปัญญา และมีทักษะชีวิตมั่นคง ๒ ผู้เรียนเกิดคุณลักษณะ ๕ ประการ ได้แก่ ทักษะกระบวนการคิด มีวินัย ซื่อสัตย์สุจริต อยู่อย่างพอเพียง และมีจิตสาธารณะ	๑,๐๐๐ บาท	โรงเรียนบ้านผือ มีกิจกรรมที่ส่งเสริมการพัฒนาครูและบุคลากรทางการศึกษาแบบบูรณาการอย่างเป็นระบบ และต่อเนื่องที่มีคุณภาพ ผู้เรียนทุกระดับชั้นรู้จักวิถีความพอเพียง มีความรับผิดชอบ สามารถป้องกันตนเองให้ห่างไกลอบายมุขทั้งปวง มีความรู้ในการดำเนินชีวิตบนฐานการรู้ที่เท่าทันต่อการเปลี่ยนแปลงของโลก ได้รับการทักษะกระบวนการคิด มีวินัยซื่อสัตย์สุจริต อยู่อย่างพอเพียง มีจิตสาธารณะ และมีส่วนร่วมในการพัฒนาสังคมไทยให้ชาวสะอาด เป็นที่ยอมรับในระดับสากล

- หมายเหตุ :
๑. การจัดทำแผนปฏิบัติการขับเคลื่อนนโยบายฯ ข้างต้น ให้โรงเรียนวิเคราะห์ข้อมูลจากแผนปฏิบัติการของโรงเรียน ที่ได้จัดทำไว้แล้ว มีโครงการ/กิจกรรมใดที่สอดคล้องกับนโยบายและจุดเน้นฯ และนโยบายระยะเร่งด่วน (Quick Win) ของ สพฐ. ดังกล่าว “ให้นำข้อมูลเฉพาะโครงการ/ กิจกรรม” นั้น มาระบุในแบบฟอร์มที่กำหนด และ/หรือ
 ๒. โรงเรียนอาจจะกำหนดโครงการ/กิจกรรม และเป้าหมายการดำเนินงาน ที่เหมาะสมกับจุดที่ควรพัฒนา หรือแนวทางการพัฒนาให้ได้มาตรฐานที่สูงขึ้นจากการประเมินตนเองของสถานศึกษา (SAR) ทั้งนี้ ให้สอดคล้องตามนโยบายและจุดเน้นฯ และนโยบายระยะเร่งด่วน (Quick Win) ของ สพฐ. ดังกล่าว
 ๓. ไม่ได้กำหนดให้ต้องจัดทำทุกนโยบายฯ ทั้งนี้ ให้เป็นไปตามบริบทของแต่ละโรงเรียน โดยพิจารณาดำเนินการตามข้อ ๑ - ๒ ข้างต้น ซึ่งโรงเรียนต้องวิเคราะห์โครงการ/กิจกรรม ที่สอดคล้องตามนโยบายและจุดเน้นฯ และนโยบายเร่งด่วน (Quick Win) ของ สพฐ.
 ๔. กรณี การจัดทำแผนปฏิบัติการของโรงเรียน ไม่ได้ทำเป็นโครงการแต่ทำเป็นกิจกรรม ให้สามารถนำข้อมูลตามกิจกรรมมาใช้ได้
 ๕. ๑ โครงการ/กิจกรรม หากมีความสอดคล้องกับนโยบายฯ มากกว่า ๑ นโยบาย ให้สามารถใช้เป็นข้อมูลในการจัดทำแผนฯ มากกว่า ๑ นโยบาย ได้ (๑ โครงการ สามารถตอบมากกว่า ๑ นโยบายได้)
 ๖. ข้อมูลการจัดทำแผนปฏิบัติการฯ ของสถานศึกษา ให้วิเคราะห์และจัดทำข้อมูล โดยใช้ข้อมูลภาคเรียนที่ ๒ ปีการศึกษา ๒๕๖๖ และข้อมูลภาคเรียนที่ ๑ ปีการศึกษา ๒๕๖๗
 ๗. เมื่อดำเนินการเสร็จเรียบร้อยแล้ว ให้จัดส่งสำนักงานเขตพื้นที่การศึกษาต้นสังกัด ภายในวันที่ ๑๙ กุมภาพันธ์ ๒๕๖๗ เพื่อดำเนินการต่อไป

๘. หากโรงเรียนใด ยังมีได้จัดทำแผนปฏิบัติการในปีการศึกษา ๒๕๖๗ ให้ดำเนินการดังนี้

(ก) จัดทำแผนปฏิบัติการขับเคลื่อนฯ นี้ โดยใช้ข้อมูลในภาคเรียนที่ ๒ ปีการศึกษา ๒๕๖๖ จัดส่งให้สำนักงานเขตพื้นที่การศึกษาต้นสังกัด ภายในวันที่ ๑๙ กุมภาพันธ์ ๒๕๖๗

(ข) เมื่อดำเนินการจัดทำแผนปฏิบัติการของโรงเรียน ปีการศึกษา ๒๕๖๗ เรียบร้อยแล้ว ให้จัดส่งข้อมูลเพิ่มเติมไปยังสำนักงานเขตพื้นที่การศึกษาต้นสังกัด ภายในวันที่ ๓๐ เมษายน ๒๕๖๗